

# Tarifa 2024

## gala gar® WELDING

**AUTÓGENA**

**REGULACIÓN DE GAS**

**SOLDADURA PROFESIONAL**

**SOLDADURA INDUSTRIAL**

**CORTE POR PLASMA**

**ACCESORIOS**

**ANTORCHAS**

**PROTECCIÓN LABORAL**

**EQUIPOS ABRASIVOS**

**COMPLEMENTOS**

**SERVICIOS**

**TARIFA GENERAL DE  
PRODUCTOS Y SERVICIOS**

**T-24**

# Autógena

**SOLDADURA | CORTE | CALENTAMIENTO**

Sopletería de llama

Kits de soldadura y corte

Válvulas de seguridad

Tubos de goma

Grupos autónomos portátiles

Quemadores / chamuscadores

Soldadura aerobutánica

Conjuntos para instaladores

Sopletería de llama para soldadura, corte y calentamiento - Kits de soldadura y corte - Válvulas de seguridad - Tubos de goma  
Grupos autónomos portátiles - Quemadores / chamuscadores - Soldadura aerobutánica - Conjuntos para instaladores



Boquillas

Dispositivos

Mangos

Mangueras

Válvulas

Página	Sección	Descripción	Referencia	P.V.P.	
<b>Conjunto de sopletes modulares de corte</b>					
2	Packs boquillas exteriores	Pack 5 ud. boquillas exteriores Nº 1 espesor 2-10 mm.	70119101P	<b>48,03 €</b>	
	Acetileno	Pack 5 ud. boquillas exteriores Nº 2 espesor 10-25 mm.	70119102P	<b>48,03 €</b>	
		Pack 5 ud. boquillas exteriores Nº 3 espesor 25-100 mm.	70119103P	<b>48,03 €</b>	
		Pack 5 ud. boquillas exteriores Nº 4 espesor 100-300 mm.	70119104P	<b>48,03 €</b>	
		Packs boquillas interiores	Pack 5 ud. boquillas interiores Nº 1 espesor 4-9 mm.	70119201P	<b>28,20 €</b>
	Acetileno	Pack 5 ud. boquillas interiores Nº 2 espesor 9-25 mm.	70119202P	<b>28,20 €</b>	
		Pack 5 ud. boquillas interiores Nº 3 espesor 25-50 mm.	70119203P	<b>28,20 €</b>	
		Pack 5 ud. boquillas interiores Nº 4 espesor 50-75 mm.	70119204P	<b>28,20 €</b>	
		Packs boquillas Tipo-H	Pack 5 ud. boquillas de corte Tipo H acetileno Nº 1 espesor 4-9 mm.	71400201P	<b>48,03 €</b>
	Acetileno	Pack 5 ud. boquillas de corte Tipo H acetileno Nº 2 espesor 9-25 mm.	71400202P	<b>48,03 €</b>	
		Pack 5 ud. boquillas de corte Tipo H acetileno Nº 3 espesor 25-50 mm.	71400203P	<b>48,03 €</b>	
		Pack 5 ud. boquillas de corte Tipo H acetileno Nº 4 espesor 50-75 mm.	71400204P	<b>48,03 €</b>	
		Pack 5 ud. boquillas de corte Tipo H acetileno Nº 5 espesor 75-150 mm.	71400205P	<b>48,03 €</b>	
		Pack 5 ud. boquillas de corte Tipo H acetileno Nº 6 espesor 150-200 mm.	71400206P	<b>48,03 €</b>	
		Pack 5 ud. boquillas de corte Tipo H acetileno Nº 7 espesor 200-300 mm.	71400207P	<b>48,03 €</b>	
	Dispositivos	<b>Dispositivo de corte oxígeno / acetileno</b>	70100000	<b>106,55 €</b>	
		<b>Dispositivo de corte oxígeno / acetileno / propano Tipo H</b>	70100030	<b>106,55 €</b>	
	Mango	<b>Mango universal oxígeno / acetileno / propano</b>	70200100	<b>118,52 €</b>	
3	Conjuntos manguera	Conjunto 5 m. manguera con racor universal para oxígeno / acetileno	78000705	<b>60,88 €</b>	
		Acetileno	Conjunto 10 m. manguera con racor universal para oxígeno / acetileno	78000710	<b>108,42 €</b>
		Conjunto 15 m. manguera con racor universal para oxígeno / acetileno	78000715	<b>138,98 €</b>	
	Válvulas para mango	Válvula seguridad oxígeno para mango	73000000	<b>22,21 €</b>	
		Válvula seguridad gas combustible para mango	73100020	<b>22,21 €</b>	
	Válvulas para regulador	Válvula seguridad oxígeno para regulador	76000000	<b>24,45 €</b>	
		Válvula seguridad gas combustible para regulador	76200000	<b>24,45 €</b>	
	Válvulas para manguera	Válvula seguridad oxígeno manguera Ø 6-8 mm.	77000000	<b>24,45 €</b>	
		Válvula seguridad oxígeno manguera Ø 8-10 mm.	77000009	<b>24,45 €</b>	
		Válvula seguridad gas combustible manguera Ø 6-9 mm.	77100008	<b>24,45 €</b>	
		Válvula seguridad gas combustible manguera Ø 8-10 mm.	77100000	<b>24,45 €</b>	
	Reguladores	Regulador EN 2000 oxígeno	37000000	<b>128,63 €</b>	
		Regulador EN 2000 acetileno	37500000	<b>128,63 €</b>	
	4	Packs boquillas	Pack 5 ud. boquillas de corte propano Nº 1 espesor 4-9 mm.	75600201P	<b>48,03 €</b>
Propano		Pack 5 ud. boquillas de corte propano Nº 2 espesor 9-25 mm.	75600202P	<b>48,03 €</b>	
		Pack 5 ud. boquillas de corte propano Nº 3 espesor 25-50 mm.	75600203P	<b>48,03 €</b>	
		Pack 5 ud. boquillas de corte propano Nº 4 espesor 50-75 mm.	75600204P	<b>48,03 €</b>	
		Pack 5 ud. boquillas de corte propano Nº 5 espesor 75-150 mm.	75600205P	<b>48,03 €</b>	
		Pack 5 ud. boquillas de corte propano Nº 6 espesor 150-200 mm.	75600206P	<b>48,03 €</b>	

Página	Sección	Descripción	Referencia	P.V.P.
4	Packs boquillas propano	Pack 5 ud. boquillas de corte propano N° 7 espesor 200-300 mm.	75600207P	48,03 €
	Dispositivo	<b>Dispositivo de corte oxígeno / propano</b>	70100030	106,55 €
	Mango	<b>Mango universal oxígeno / acetileno / propano</b>	70200100	118,52 €
5	Conjuntos manguera	Conjunto 5 m. manguera con racor universal para oxígeno / propano	78000805	64,88 €
	Propano	Conjunto 10 m. manguera con racor universal para oxígeno / propano	78000810	108,42 €
		Conjunto 15 m. manguera con racor universal para oxígeno / propano	78000815	154,08 €
	Válvulas para mango	Válvula seguridad oxígeno para mango	73000000	22,21 €
		Válvula seguridad gas combustible para mango	73100020	22,21 €
	Válvulas para regulador	Válvula seguridad oxígeno para regulador	76000000	24,45 €
		Válvula seguridad gas combustible para regulador	76200000	24,45 €
	Válvulas para manguera	Válvula seguridad oxígeno manguera Ø 6-8 mm.	77000000	24,45 €
		Válvula seguridad oxígeno manguera Ø 8-10 mm.	77000009	24,45 €
		Válvula seguridad gas combustible manguera Ø 6-9 mm.	77100008	24,45 €
		Válvula seguridad gas combustible manguera Ø 8-10 mm.	77100000	24,45 €
	Reguladores	Regulador EN 2000 oxígeno	37000000	128,63 €
		Regulador EN 2000 propano	37300000	128,63 €
6	Packs boquillas Tipo-H	Pack 5 ud. boquillas de corte Tipo H acetileno N° 1 espesor 4-9 mm.	71400201P	48,03 €
	Acetileno	Pack 5 ud. boquillas de corte Tipo H acetileno N° 2 espesor 9-25 mm.	71400202P	48,03 €
		Pack 5 ud. boquillas de corte Tipo H acetileno N° 3 espesor 25-50 mm	71400203P	48,03 €
		Pack 5 ud. boquillas de corte Tipo H acetileno N° 4 espesor 50-75 mm.	71400204P	48,03 €
		Pack 5 ud. boquillas de corte Tipo H acetileno N° 5 espesor 75-150 mm.	71400205P	48,03 €
		Pack 5 ud. boquillas de corte Tipo H acetileno N° 6 espesor 150-200 mm.	71400206P	48,03 €
		Pack 5 ud. boquillas de corte Tipo H acetileno N° 7 espesor 200-300 mm.	71400207P	48,03 €
		Sopletes	<b>Soplete cortador para acetileno H-Optimus 90° 460 mm.</b>	75800001
		<b>Soplete cortador para acetileno H-Optimus 90° 1 metro</b>	75801009	293,07 €
7	Conjuntos manguera	Conjunto 5 m. manguera con racor universal para oxígeno / acetileno	78000705	60,88 €
	Acetileno	Conjunto 10 m. manguera con racor universal para oxígeno / acetileno	78000710	108,42 €
		Conjunto 15 m. manguera con racor universal para oxígeno / acetileno	78000715	138,98 €
	Válvulas para mango	Válvula seguridad oxígeno para mango	73000000	22,21 €
		Válvula seguridad gas combustible para mango	73100020	22,21 €
	Válvulas para regulador	Válvula seguridad oxígeno para regulador	76000000	24,45 €
		Válvula seguridad gas combustible para regulador	76200000	24,45 €
	Válvulas para manguera	Válvula seguridad oxígeno manguera Ø 6-8 mm.	77000000	24,45 €
		Válvula seguridad oxígeno manguera Ø 8-10 mm.	77000009	24,45 €
		Válvula seguridad gas combustible manguera Ø 6-9 mm.	77100008	24,45 €
		Válvula seguridad gas combustible manguera Ø 8-10 mm.	77100000	24,45 €
	Reguladores	Regulador EN 2000 oxígeno	37000000	128,63 €
		Regulador EN 2000 acetileno	37500000	128,63 €
8	Packs boquillas	Pack 5 ud. boquillas de corte propano N° 1 espesor 4-9 mm.	75600201P	48,03 €
	Propano	Pack 5 ud. boquillas de corte propano N° 2 espesor 9-25 mm.	75600202P	48,03 €
		Pack 5 ud. boquillas de corte propano N° 3 espesor 25-50 mm.	75600203P	48,03 €
		Pack 5 ud. boquillas de corte propano N° 4 espesor 50-75 mm.	75600204P	48,03 €
		Pack 5 ud. boquillas de corte propano N° 5 espesor 75-150 mm.	75600205P	48,03 €
		Pack 5 ud. boquillas de corte propano N° 6 espesor 150-200 mm.	75600206P	48,03 €
		Pack 5 ud. boquillas de corte propano N° 7 espesor 200-300 mm.	75600207P	48,03 €
		Sopletes	<b>Soplete cortador para acetileno H-Optimus 90° 460 mm.</b>	75800011

Página	Sección	Descripción	Referencia	P.V.P.	
8	Sopletes	<b>Soplete cortador para acetileno H-Optimus 90° 1 metro</b>	75801010	<b>293,07 €</b>	
	Conjuntos manguera	Conjunto 5 m. manguera con racor universal para oxígeno / propano	78000805	<b>64,88 €</b>	
9	Propano	Conjunto 10 m. manguera con racor universal para oxígeno / propano	78000810	<b>108,42 €</b>	
		Conjunto 15 m. manguera con racor universal para oxígeno / propano	78000815	<b>154,08 €</b>	
	Válvulas para mango	Válvula seguridad oxígeno para mango	73000000	<b>22,21 €</b>	
		Válvula seguridad gas combustible para mango	73100020	<b>22,21 €</b>	
	Válvulas para regulador	Válvula seguridad oxígeno para regulador	76000000	<b>24,45 €</b>	
		Válvula seguridad gas combustible para regulador	76200000	<b>24,45 €</b>	
	Válvulas para manguera	Válvula seguridad oxígeno manguera Ø 6-8 mm.	77000000	<b>24,45 €</b>	
		Válvula seguridad oxígeno manguera Ø 8-10 mm.	77000009	<b>24,45 €</b>	
		Válvula seguridad gas combustible manguera Ø 6-9 mm.	77100008	<b>24,45 €</b>	
		Válvula seguridad gas combustible manguera Ø 8-10 mm.	77100000	<b>24,45 €</b>	
Reguladores	Regulador EN 2000 oxígeno	37000000	<b>128,63 €</b>		
	Regulador EN 2000 propano	37300000	<b>128,63 €</b>		
10	Packs boquillas	Pack 5 ud. boquillas de corte acetileno N° 1 espesor 4-9 mm.	75510100P	<b>61,76 €</b>	
	Acetileno	Pack 5 ud. boquillas de corte acetileno N° 2 espesor 9-25 mm.	75510200P	<b>61,76 €</b>	
		Pack 5 ud. boquillas de corte acetileno N° 3 espesor 25-50 mm.	75510300P	<b>61,76 €</b>	
		Pack 5 ud. boquillas de corte acetileno N° 4 espesor 50-75 mm.	75510400P	<b>61,76 €</b>	
		Pack 5 ud. boquillas de corte acetileno N° 5 espesor 75-150 mm.	75510500P	<b>61,76 €</b>	
		Pack 5 ud. boquillas de corte acetileno N° 6 espesor 150-200 mm.	75510600P	<b>61,76 €</b>	
		Pack 5 ud. boquillas de corte acetileno N° 7 espesor 200-300 mm.	75510700P	<b>61,76 €</b>	
		Packs boquillas	Pack 5 ud. boquillas de corte propano N° 1 espesor 4-9 mm.	75501100P	<b>61,76 €</b>
	Propano	Pack 5 ud. boquillas de corte propano N° 2 espesor 9-25 mm.	75501200P	<b>61,76 €</b>	
		Pack 5 ud. boquillas de corte propano N° 3 espesor 25-50 mm.	75501300P	<b>61,76 €</b>	
		Pack 5 ud. boquillas de corte propano N° 4 espesor 50-75 mm.	75501400P	<b>61,76 €</b>	
		Pack 5 ud. boquillas de corte propano N° 5 espesor 75-150 mm.	75501500P	<b>61,76 €</b>	
		Pack 5 ud. boquillas de corte propano N° 6 espesor 150-200 mm.	75501600P	<b>61,76 €</b>	
		Pack 5 ud. boquillas de corte propano N° 7 espesor 200-300 mm.	75501700P	<b>61,76 €</b>	
		Soplete compacto	<b>Soplete Monoblock compacto 90° 460 mm. acetileno / propano</b>	75500010	<b>226,07 €</b>
	11	Conjuntos manguera	Conjunto 5 m. manguera M16x1,5 para acetileno	78000704	<b>60,88 €</b>
		Acetileno	Conjunto 10 m. manguera M16x1,5 para acetileno	78000712	<b>108,42 €</b>
Conjunto 15 m. manguera M16x1,5 para acetileno			78000714	<b>138,98 €</b>	
Conjuntos manguera		Conjunto 5 m. manguera M16x1,5 para propano	78000804	<b>64,88 €</b>	
Propano		Conjunto 10 m. manguera M16x1,5 para propano	78000812	<b>108,42 €</b>	
		Conjunto 15 m. manguera M16x1,5 para propano	78000814	<b>154,08 €</b>	
Válvulas para soplete		Válvula seguridad oxígeno M16x1,5 izda. para soplete	73100119	<b>20,84 €</b>	
		Válvula seguridad combustible M16x1,5 dcha. para soplete	73000119	<b>20,84 €</b>	
Válvulas para regulador		Válvula seguridad oxígeno para regulador	76000000	<b>24,45 €</b>	
		Válvula seguridad gas combustible para regulador	76200000	<b>24,45 €</b>	
Válvulas para manguera		Válvula seguridad oxígeno manguera Ø 6-8 mm.	77000000	<b>24,45 €</b>	
		Válvula seguridad oxígeno manguera Ø 8-10 mm.	77000009	<b>24,45 €</b>	
		Válvula seguridad gas combustible manguera Ø 6-9 mm.	77100008	<b>24,45 €</b>	
		Válvula seguridad gas combustible manguera Ø 8-10 mm.	77100000	<b>24,45 €</b>	
Reguladores		Regulador EN 2000 oxígeno	37000000	<b>128,63 €</b>	
		Regulador EN 2000 propano	37300000	<b>128,63 €</b>	
		Regulador EN 2000 acetileno	37500000	<b>128,63 €</b>	

Página	Sección	Descripción	Referencia	P.V.P.
<b>Conjunto de sopletes modulares para soldar</b>				
12	Boquillas para soldar	Boquilla para lanza de acetileno Nº 0 Consumo l/h. 75	70419001	9,48 €
	Acetileno	Boquilla para lanza de acetileno Nº 1 Consumo l/h. 150	70419101	10,11 €
		Boquilla para lanza de acetileno Nº 2 Consumo l/h. 300	70419201	12,10 €
		Boquilla para lanza de acetileno Nº 3 Consumo l/h. 500	70419301	12,73 €
		Boquilla para lanza de acetileno Nº 4 Consumo l/h. 750	70419401	17,09 €
		Boquilla para lanza de acetileno Nº 5 Consumo l/h. 1.200	70419501	21,46 €
		Boquilla para lanza de acetileno Nº 6 Consumo l/h. 1.700	70419601	22,83 €
		Boquilla para lanza de acetileno Nº 7 Consumo l/h. 2.500	70419701	23,95 €
	Boquillas para soldar	Boquilla para lanza de propano Nº 0 Consumo l/h. 75	70419005	13,60 €
	Propano	Boquilla para lanza de propano Nº 1 Consumo l/h. 150	70419105	14,22 €
		Boquilla para lanza de propano Nº 2 Consumo l/h. 300	70419205	16,22 €
		Boquilla para lanza de propano Nº 3 Consumo l/h. 500	70419305	16,84 €
		Boquilla para lanza de propano Nº 4 Consumo l/h. 750	70419405	21,21 €
		Boquilla para lanza de propano Nº 5 Consumo l/h. 1.200	70419505	18,71 €
		Boquilla para lanza de propano Nº 6 Consumo l/h. 1.700	70419605	26,95 €
		Boquilla para lanza de propano Nº 7 Consumo l/h. 2.500	70419705	28,07 €
	Lanzas para soldar	Lanza de acetileno Nº 0 Consumo l/h. 75	70400000	42,04 €
	Acetileno	Lanza de acetileno Nº 1 Consumo l/h. 150	70400100	45,41 €
		Lanza de acetileno Nº 2 Consumo l/h. 300	70400200	47,28 €
		Lanza de acetileno Nº 3 Consumo l/h. 500	70400300	49,53 €
		Lanza de acetileno Nº 4 Consumo l/h. 750	70400400	52,28 €
		Lanza de acetileno Nº 5 Consumo l/h. 1.200	70400500	63,25 €
		Lanza de acetileno Nº 6 Consumo l/h. 1.700	70400600	67,50 €
		Lanza de acetileno Nº 7 Consumo l/h. 2.500	70400700	74,73 €
	Lanzas propano	Lanza de propano Nº 0 Consumo l/h. 75	70400005	44,17 €
	Propano	Lanza de propano Nº 1 Consumo l/h. 150	70400105	47,16 €
		Lanza de propano Nº 2 Consumo l/h. 300	70400205	49,16 €
		Lanza de propano Nº 3 Consumo l/h. 500	70400305	53,90 €
		Lanza de propano Nº 4 Consumo l/h. 750	70400405	61,76 €
		Lanza de propano Nº 5 Consumo l/h. 1.200	70400505	62,63 €
		Lanza de propano Nº 6 Consumo l/h. 1.700	70400605	75,11 €
		Lanza de propano Nº 7 Consumo l/h. 2.500	70400705	84,09 €
Mango	<b>Mango universal oxígeno / acetileno / propano</b>	70200100	118,52 €	
13	Conjuntos manguera	Conjunto 5 m. manguera con racor universal para oxígeno / acetileno	78000705	60,88 €
	Acetileno	Conjunto 10 m. manguera con racor universal para oxígeno / acetileno	78000710	108,42 €
		Conjunto 15 m. manguera con racor universal para oxígeno / acetileno	78000715	138,98 €
	Conjuntos manguera	Conjunto 5 m. manguera con racor universal para oxígeno / propano	78000805	64,88 €
	Propano	Conjunto 10 m. manguera con racor universal para oxígeno / propano	78000810	108,42 €
		Conjunto 15 m. manguera con racor universal para oxígeno / propano	78000815	154,08 €
	Válvulas para mango	Válvula seguridad oxígeno para mango	73000000	22,21 €
		Válvula seguridad gas combustible para mango	73100020	22,21 €
	Válvulas para regulador	Válvula seguridad oxígeno para regulador	76000000	24,45 €
		Válvula seguridad gas combustible para regulador	76200000	24,45 €
	Válvulas para manguera	Válvula seguridad oxígeno manguera Ø 6-8 mm.	77000000	24,45 €
		Válvula seguridad oxígeno manguera Ø 8-10 mm.	77000009	24,45 €

Página	Sección	Descripción	Referencia	P.V.P.	
13	Válvulas para manguera	Válvula seguridad gas combustible manguera Ø 6-9 mm.	77100008	24,45 €	
		Válvula seguridad gas combustible manguera Ø 8-10 mm.	77100000	24,45 €	
	Reguladores	Regulador EN 2000 oxígeno	37000000	128,63 €	
		Regulador EN 2000 acetileno	37500000	128,63 €	
		Regulador EN 2000 propano	37300000	128,63 €	
<b>Conjunto de soplete soldador MINOR</b>					
14	Boquillas soldar Minor	Pack 5 ud. boquillas de soldar Minor Nº 1 de acetileno consumo 50 l/h.	10501117P	33,44 €	
	Acetileno	Pack 5 ud. boquillas de soldar Minor Nº 2 de acetileno consumo 70 l/h.	10501217P	33,44 €	
		Pack 5 ud. boquillas de soldar Minor Nº 3 de acetileno consumo 100 l/h.	10501317P	33,44 €	
		Pack 5 ud. boquillas de soldar Minor Nº 4 de acetileno consumo 140 l/h.	10501417P	33,44 €	
		Pack 5 ud. boquillas de soldar Minor Nº 5 de acetileno consumo 200 l/h.	10501517P	33,44 €	
		Pack 5 ud. boquillas de soldar Minor Nº 6 de acetileno consumo 400 l/h.	10501617P	33,44 €	
		Boquillas soldar Minor	Pack 5 ud. boquillas de soldar Minor Nº 1 de propano consumo 50 l/h.	10509124P	33,44 €
	Propano		Pack 5 ud. boquillas de soldar Minor Nº 2 de propano consumo 70 l/h.	10509224P	33,44 €
			Pack 5 ud. boquillas de soldar Minor Nº 3 de propano consumo 100 l/h.	10509324P	33,44 €
			Pack 5 ud. boquillas de soldar Minor Nº 4 de propano consumo 140 l/h.	10509424P	33,44 €
			Pack 5 ud. boquillas de soldar Minor Nº 5 de propano consumo 200 l/h.	10509524P	33,44 €
			Pack 5 ud. boquillas de soldar Minor Nº 6 de propano consumo 400 l/h.	10509624P	33,44 €
	Lanza Minor	<b>Lanza soplete soldador minor Oxígeno / acetileno / propano</b>	10502015	29,44 €	
	Sopletes Minor	<b>Soplete soldador Minor Oxígeno / acetileno completo</b>	10500000	68,62 €	
		<b>Soplete soldador Minor Oxígeno / propano completo</b>	10500200	68,62 €	
	Dispositivos corte Minor	<b>Dispositivo de corte Minor para acetileno (sin boquillas)</b>	10100160	155,95 €	
		<b>Dispositivo de corte Minor para propano (sin boquillas)</b>	10500160	155,95 €	
	Boquillas corte Minor	Boquilla de corte Minor para acetileno Nº 1 Espesor de 3 a 15 mm.	70600501	37,05 €	
	Acetileno	Boquilla de corte Minor para acetileno Nº 2 Espesor de 15 a 25 mm.	70600502	37,05 €	
		Boquilla de corte Minor para acetileno Nº 3 Espesor de 25 a 50 mm.	70600503	37,05 €	
		Boquillas corte Minor	Boquilla de corte Minor para propano Nº 1 Espesor de 3 a 15 mm.	70600511	37,05 €
	Propano		Boquilla de corte Minor para propano Nº 2 Espesor de 15 a 25 mm.	70600512	37,05 €
			Boquilla de corte Minor para propano Nº 3 Espesor de 25 a 50 mm.	70600513	37,05 €
15	Conjuntos manguera	Conjunto 5 m. manguera Ø 6 + 6 x 12 mm. acetileno / propano	78000605	60,88 €	
	Acetileno / propano	Conjunto 10 m. manguera Ø 6 + 6 x 12 mm. acetileno / propano	78000610	108,42 €	
		Conjunto 15 m. manguera Ø 6 + 6 x 12 mm. acetileno / propano	78000615	138,98 €	
		Válvulas para mango	Válvula seguridad oxígeno para mango	73000000	22,21 €
	Válvula seguridad gas combustible para mango		73100020	22,21 €	
	Válvulas para regulador	Válvula seguridad oxígeno para regulador	76000000	24,45 €	
		Válvula seguridad gas combustible para regulador	76200000	24,45 €	
	Válvulas para manguera	Válvula seguridad oxígeno manguera Ø 6-8 mm.	77000000	24,45 €	
		Válvula seguridad oxígeno manguera Ø 8-10 mm.	77000009	24,45 €	
		Válvula seguridad gas combustible manguera Ø 6-9 mm.	77100008	24,45 €	
		Válvula seguridad gas combustible manguera Ø 8-10 mm.	77100000	24,45 €	
	Reguladores	Regulador EN 2000 oxígeno	37000000	128,63 €	
		Regulador EN 2000 acetileno	37500000	128,63 €	
		Regulador EN 2000 propano	37300000	128,63 €	
	<b>Conjunto de soplete modular para calentamiento</b>				
	16	Boquillas calentamiento	Boquilla calentamiento acetileno Nº 1 consumo l/h 3.700	72419501	37,05 €
			Boquilla calentamiento acetileno Nº 2 consumo l/h 4.600	72419502	37,05 €

Página	Sección	Descripción	Referencia	P.V.P.
16	Boquillas calentamiento	Boquilla calentamiento propano N° 1 - S-150 consumo l/h 3.700	72419511	37,05 €
	Propano	Boquilla calentamiento propano N° 2 - S-150 consumo l/h 4.600	72419512	37,05 €
	Boquillas calentamiento	Boquilla calentamiento NG N° 2 consumo l/h 1.830	75500200	50,53 €
	NG	Boquilla calentamiento NG N° 3 consumo l/h 3.600	75500300	60,26 €
		Boquilla calentamiento NG N° 4 consumo l/h 4.050	75500400	81,10 €
		Boquilla calentamiento NG N° 5 consumo l/h 4.800	75500500	84,84 €
	Lanzas calentamiento	Lanza calentamiento acetileno/propano 400 mm.	72400400	50,78 €
	acetileno/propano	Lanza calentamiento acetileno/propano 700 mm.	72400700	81,97 €
	Lanzas calentamiento	Lanza calentamiento NG 260 mm. propano	75500020	78,60 €
	NG propano	Lanza calentamiento NG 400 mm. propano	75500040	89,83 €
		Lanza calentamiento NG 700 mm. propano	75500070	98,56 €
		Lanza calentamiento NG 900 mm. propano	75500090	106,05 €
	Mango	<b>Mango universal oxígeno / acetileno / propano</b>	70200100	118,52 €
17	Conjuntos manguera	Conjunto 5 m. manguera con racor universal para oxígeno / acetileno	78000705	60,88 €
	Acetileno	Conjunto 10 m. manguera con racor universal para oxígeno / acetileno	78000710	108,42 €
		Conjunto 15 m. manguera con racor universal para oxígeno / acetileno	78000715	138,98 €
	Conjuntos manguera	Conjunto 5 m. manguera con racor universal para oxígeno / propano	78000805	64,88 €
	Propano	Conjunto 10 m. manguera con racor universal para oxígeno / propano	78000810	108,42 €
		Conjunto 15 m. manguera con racor universal para oxígeno / propano	78000815	154,08 €
	Válvulas para mango	Válvula seguridad oxígeno para mango	73000000	22,21 €
		Válvula seguridad gas combustible para mango	73100020	22,21 €
	Válvulas para regulador	Válvula seguridad oxígeno para regulador	76000000	24,45 €
		Válvula seguridad gas combustible para regulador	76200000	24,45 €
	Válvulas para manguera	Válvula seguridad oxígeno manguera Ø 6-8 mm.	77000000	24,45 €
		Válvula seguridad oxígeno manguera Ø 8-10 mm.	77000009	24,45 €
	Válvulas para manguera	Válvula seguridad gas combustible manguera Ø 6-9 mm.	77100008	24,45 €
		Válvula seguridad gas combustible manguera Ø 8-10 mm.	77100000	24,45 €
	Reguladores	Regulador EN 2000 oxígeno	37000000	128,63 €
		Regulador EN 2000 acetileno	37500000	128,63 €
		Regulador EN 2000 propano	37300000	128,63 €
<b>Kits - Accesorios de soldadura de llama y grupos autónomos</b>				
18	Kits soldadura y corte	<b>KIT Universal 300 - Conjunto soplete modular con accesorios de soldadura y corte</b>	10300440	889,80 €
		<b>KIT Universal Corte - Conjunto de soplete + dispositivo de corte hasta 25 mm.</b>	10400310	294,31 €
19	Kit soldadura/corte Tipo-H	<b>KIT Tipo-H - Conjunto soplete modular soldadura/corte, boquillas de asiento plano</b>	70300750	538,60 €
	Kit soldadura/corte Caribe	<b>KIT Caribe - Conjunto soplete modular soldadura/corte, boquillas de asiento cónico</b>	70300600	1.098,28 €
20	Válvulas soplete	Válvula seguridad oxígeno para soplete Monoblock	73000119	20,84 €
	Monoblock	Válvula seguridad gas combustible para soplete Monoblock	73100119	20,84 €
	Válvulas soplete	Válvula seguridad oxígeno Soplete Tipo-H	73000010	20,84 €
	Tipo-H	Válvula seguridad gas combustible Soplete Tipo-H	73100010	21,20 €
	Válvulas mango universal	Válvula seguridad oxígeno Mango Universal	73000000	22,21 €
		Válvula seguridad gas combustible Mango Universal	73100020	22,21 €
	Válvulas regulador	Válvula seguridad regulador oxígeno	76000000	24,45 €
		Válvula seguridad regulador gas combustible	76200000	24,45 €
		Válvula regulador oxígeno Tipo-H	76000009	24,53 €
		Válvula regulador gas combustible Tipo-H	76100009	24,53 €
	Válvula regulador oxígeno Ø 8-10	76000119	28,82 €	



Página	Sección	Descripción	Referencia	P.V.P.	
20	Válvulas regulador	Válvula regulador gas combustible Ø 8-10	76200119	28,82 €	
	Válvulas mangueras	Válvula manguera oxígeno Ø 6-8 mm.	77000000	24,45 €	
		Válvula manguera oxígeno Ø 8-10 mm.	77000009	24,45 €	
		Válvula manguera gas combustible Ø 6-9 mm.	77100008	24,45 €	
		Válvula manguera gas combustible Ø 8-10 mm.	77100000	24,45 €	
		Conexiones rápidas	Clavija enchufe rápido oxígeno 8 mm.	81000214	13,85 €
	para reguladores	Cuerpo enchufe rápido oxígeno 8 mm. G1/4" RH	81000314	23,47 €	
		Clavija enchufe rápido gas combustible	81000238	13,85 €	
		Cuerpo enchufe rápido gas combustible G3/8" LH	81000338	23,47 €	
	Conexiones rápidas para sopletes	Clavija enchufe rápido oxígeno G1/4" RH	81000514	30,19 €	
		Cuerpo enchufe rápido oxígeno 8 mm.	81000414	30,19 €	
		Clavija enchufe rápido gas combustible G3/8" LH	81000538	19,34 €	
Cuerpo enchufe rápido gas combustible 8 mm.		81000438	32,32 €		
21	Manguera simple x metro sin rácores	Manguera simple rollos de 100 m. oxígeno (Ø int/ext. 8 x 15)	77200000	4,62 €	
		Manguera simple rollos de 100 m. acetileno (Ø int/ext. 8 x 15)	77300000	4,62 €	
		Manguera simple rollos de 100 m. propano (Ø int/ext. 9 x 16)	77400000	4,62 €	
	Doble manguera x metro sin rácores	Doble manguera rollos de 100 m. oxígeno - acetileno (Ø int/ext. 8+8 x 15)	77500000	7,24 €	
		Doble manguera rollos de 100 m. oxígeno - propano (Ø int/ext. 8+8 x 15)	77600000	7,24 €	
		Doble manguera rollos de 100 m. oxígeno - acetileno/propano (Ø int/ext. 8+8 x 15)	77900000	7,24 €	
	Doble manguera con rácores universales	Doble manguera rácores universales 5 m. Oxígeno / Acetileno	78000705	60,88 €	
		Doble manguera rácores universales 10 m. Oxígeno / Acetileno	78000710	108,42 €	
		Ox-Acetileno	Doble manguera rácores universales 15 m. Oxígeno / Acetileno	78000715	138,98 €
		Doble manguera con rácores universales	Doble manguera rácores universales 5 m. Oxígeno / Propano	78000805	64,88 €
	Doble manguera rácores universales 10 m. Oxígeno / Propano		78000810	108,42 €	
	Ox-Propano	Doble manguera rácores universales 15 m. Oxígeno / Propano	78000815	154,08 €	
	Alargaderas	Alargadera desmontable oxígeno	72000000	15,84 €	
		Alargadera desmontable acetileno	72100005	16,47 €	
		Alargadera fija oxígeno Ø 6-8	72400000	15,84 €	
Alargadera fija acetileno / propano Ø 8-10		72500000	16,47 €		
22	GAP OB	<b>Grupo autónomo GAP-OB (Oxígeno-Butano)</b>	78000068	CONSULTAR	
		Soplete soldador Minor con SET de boquillas	10500200	68,62 €	
		Conjunto de 3 m. de manguera Ø 6 + 6x12 mm.	78000603	64,88 €	
		Regulador Gasweld oxígeno	30500001	105,83 €	
		GAP-OB sin botellas	78000460	285,46 €	
		Cortador Minor propano sin boquillas	10500160	155,95 €	
		Boquilla corte agil propano N° 2	70600512	37,05 €	
		Carro Grupo Autónomo GAP OB	71500100	123,51 €	
	Botellas	Botella oxígeno 5 litros llena	91000006	CONSULTAR	
		Botella propano 2,8 kg. llena	91000027	CONSULTAR	
		Botella chemtane 3 kg. llena	91000004	CONSULTAR	
	Recarga	Carga botella oxígeno	91000115	CONSULTAR	
		Carga botella propano 2,8 kg.	91000127	CONSULTAR	
Carga botella chemtane 3 kg.		91000104	CONSULTAR		
23	GAP OC	<b>Grupo autónomo GAP OC (oxígeno-chemtane)</b>	78000098	CONSULTAR	
		Botella oxígeno 5 litros llena	91000006	CONSULTAR	
		Botella chemtane 3 kg. llena	91000004	CONSULTAR	

Página	Sección	Descripción	Referencia	P.V.P.
23	GAP OC	Soplete soldador Minor oxígeno-propano	10500200	68,62 €
		Conjunto 3 metros manguera Ø 6 + 6x12 mm.	78000603	64,88 €
		Regulador Gasweld oxígeno G 5/8" RH ext.	30500001	105,83 €
		Regulador Gasweld propano	32200001	105,83 €
		Grupo autónomo sin botellas	78000470	CONSULTAR
		Carro Grupo Autónomo GAP OC	71500100	123,51 €
	Carro industrial	Carro transporte 1 botella	71100100	CONSULTAR
		Carro transporte 2 botellas	72100060	CONSULTAR
24	GAP O Térmica	<b>Grupo autónomo GAP O lanza térmica</b>	78000038	CONSULTAR
		Botella oxígeno 5 litros llena	91000006	CONSULTAR
		Porta lanza térmica	13000050	218,33 €
		Tubo goma oxígeno	77200000	4,62 €
		Regulador EN 2000 oxígeno	37000000	128,63 €
		Carro grupo autónomo oxígeno + lanza térmica	71500138	155,95 €
		Batería 12 V 44 AH 360 Amp.	13020001	209,60 €
		Lanza térmica Ø 10x1000 mm. (consumible)	13010100	35,68 €
25	Quemadores	<b>Quemador de hierbas Aerogala</b>	15100500	CONSULTAR
		KIT aerogala con botella	15100150	CONSULTAR
		<b>KIT chamuscador de pelos de ubres</b>	73420100	CONSULTAR
		Mango con economizador "Eco"	14600285	57,27 €
		Botella propano 2,8 kg. llena	91000027	CONSULTAR
		Lanza chamuscador de ubres propano	73401000	187,14 €
		Regulador EN 2000 propano	37300405	125,12 €
		Lira blindada 5x10,5 de 2,5 m.	72500130	37,05 €
		<b>KIT chamuscador ubres con bote desechable</b>	73420150	CONSULTAR
<b>Soldadura aerobutánica y conjuntos de gas para instaladores</b>				
26	Boquillas aerobutánica	Boquilla soldadura fuerte Propano N.4	14600534	26,82 €
		Boquilla soldadura fuerte Propano N.5	14600535	27,07 €
		Boquilla soldadura fuerte Propano N.6	14600536	27,95 €
		Boquilla soldadura fuerte Propano N.7	14600537	28,94 €
		Boquilla soldadura fuerte Propano N.8	14600538	51,90 €
	Boquillas calentamiento	Boquilla calentamiento 50 mm.	73400530	29,44 €
		Boquilla calentamiento 60 mm.	73400630	29,44 €
		Boquilla calentamiento 70 mm.	73400730	30,44 €
		Boquilla calentamiento 80 mm.	73400830	31,56 €
	Lanzas aerobutánica	Lanza corta 50 mm. soldadura fuerte	14600330	26,95 €
		Lanza larga 200 mm. soldadura fuerte	14600430	28,70 €
		Lanza calentamiento 330 mm.	73400130	28,94 €
		Lanza calentamiento 500 mm.	73400230	30,69 €
	Mangos aerobutánica	<b>Mango aerobutánico soldadura con economizador</b>	14600285	57,27 €
		<b>Mango aerobutánico soldadura sin economizador</b>	14600185	47,41 €
	Conjunto	Conjunto tuerca y racor para mango aerobutánico	14600126	12,60 €
27	Rastrillos	Rastrillo 2 boquillas chamuscador	73400321	44,42 €
		Rastrillo 4 boquillas chamuscador	73400340	123,51 €
	Liras	Lira blindada 8x14 de 2,5 m.	72500230	37,05 €
		Lira blindada 5x10,5 de 2,5 m.	72500130	37,05 €

Página	Sección	Descripción	Referencia	P.V.P.
27	Liras	Lira sin blindar 6x12 - 2,5 m.	72500330	37,05 €
	Grifo	Grifo escape libre sin racor	73200203	21,96 €
	Tuercas	Tuerca-racor escape libre	73211116	10,98 €
	Botellas	Botella propano 2,8 kg. llena	91000027	CONSULTAR
		Botella chemtane 3 kg. llena	91000004	CONSULTAR
	Lanzas	Lanza de 350 mm. para chamuscador	14600420	34,18 €
Lanza soldadura fuerte propano 600 mm.		14600460	40,67 €	
28	Sopletes autónomos	Soplete Aerogala Eco	15100000	30,19 €
	Estuches	Estuche Aerogala gas propano	15100350	CONSULTAR
		Estuche Aerogala gas chemtane	15100450	CONSULTAR
	Cartuchos	Cartucho soplete Aerogala gas propano	15100300	CONSULTAR
		Cartucho soplete Aerogala gas chemtane	15100400	CONSULTAR
	Kit Aerogala	KIT aerogala con botella	15100150	CONSULTAR
Soplete	Soplete chamuscador	14800030	61,76 €	
29	Boquillas aerobutánicas	Boquilla soldadura fuerte propano Nº 4	14600534	26,82 €
		Boquilla soldadura fuerte propano Nº 5	14600535	27,07 €
		Boquilla soldadura fuerte propano Nº 6	14600536	27,95 €
		Boquilla soldadura fuerte propano Nº 7	14600537	28,94 €
		Boquilla soldadura fuerte propano Nº 8	14600538	51,90 €
	Boquillas calentamiento	Boquilla calentamiento Ø 50 mm.	73400530	29,44 €
		Boquilla calentamiento Ø 60 mm.	73400630	29,44 €
		Boquilla calentamiento Ø 70 mm.	73400730	30,44 €
		Boquilla calentamiento Ø 80 mm.	73400830	31,56 €
	Lanzas	Lanza corta soldura fuerte	14600330	26,95 €
Lanza larga soldura fuerte		14600430	28,70 €	
30	Grifo	Grifo escape libre sin racor	73200203	21,96 €
	Mangos	Mango aerobutánico soldadura sin economizador	14600185	47,41 €
		Mango aerobutánico soldadura con economizador	14600285	57,27 €
	Liras	Lira blindada 8x14 de 2,5 m.	72500230	37,05 €
		Lira sin blindar 6x12 2,5 m.	72500330	37,05 €
		Lira blindada 5x10,5 de 2,5 m.	72500130	37,05 €
31	Conjuntos para Instalador	<b>Conjunto instalador Nº 1 - Para fontanero pintor y bricolaje</b>	15000030	34,31 €
	Conjunto Instalador Nº 2	<b>Conjunto instalador Nº 2 - Para fontanero pintor y bricolaje</b>	14600203	123,51 €
	Incluye:	Mango aerobutánico con economizador	14600285	57,27 €
		Lanza larga de soldadura	14600430	28,70 €
		Boquilla para soldadura de propano Nº 5	14600535	27,07 €
		Boquilla para soldadura de propano Nº 6	14600536	27,95 €
		Boquilla para soldadura de propano Nº 7	14600537	28,94 €
		Lira sin blindar 6x12 2,5 m.	72500330	37,05 €
	Conjunto Instalador Nº 4	<b>Conjunto instalador Nº 4 - Para fontanero pintor y bricolaje</b>	14600602	89,20 €
	Incluye:	Mango aerobutánico sin economizador	14600185	47,41 €
		Lanza corta de soldadura	14600330	26,95 €
		Grifo escape libre sin racor	73200203	21,96 €
		Boquilla soldadura propano Nº 4	72500335	31,69 €
Lira sin blindar 6x12 1,5 m.		14600534	26,82 €	

## Gala Gar diseña y fabrica reguladores de presión de gas

Reguladores y economizadores de gas - Accesorios de regulación  
Centrales de distribución - Paneles de descompresión - Comprobación de equipos

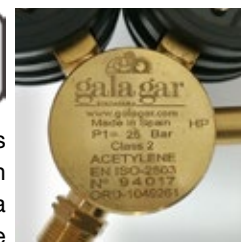

Nuestros productos están fabricados en España según normativa europea vigente



Modelo EN 2000

Sferic 300 bar

Centrales de distribución

Gases puros

Válvulas

Página	Sección	Descripción	Referencia	P.V.P.
34	Reguladores	Regulador EN-2000 oxígeno	37000000	128,63 €
	Modelo EN-2000	Regulador EN-2000 acetileno	37500000	128,63 €
		Regulador EN-2000 acetileno acoplamiento con brida	37500004	161,53 €
		Regulador EN-2000 argón-Co <sub>2</sub>	37600000	128,63 €
		Regulador EN-2000 argón-Co <sub>2</sub> con rotámetro	37600500	150,36 €
		Regulador EN-2000 nitrógeno con rotámetro	37600510	150,36 €
		Regulador EN-2000 nitrógeno	37100500	128,63 €
		Regulador EN-2000 hidrógeno	37100020	128,63 €
	Regulador EN-2000 propano	37300000	128,63 €	
35	Modelo Gasweld	Regulador Gasweld oxígeno	30500001	105,83 €
		Regulador Gasweld acetileno	31400001	105,83 €
		Regulador Gasweld argón-Co <sub>2</sub>	36500001	105,83 €
		Regulador Gasweld propano	32200001	105,83 €
		Regulador Gasweld nitrógeno	36100001	105,83 €
		Regulador Gasweld argón-Co <sub>2</sub> con rotámetro	36500501	105,83 €
	Modelo "Normal"	Regulador Normal oxígeno	30400000	152,79 €
		Regulador Normal acetileno	31500010	152,79 €
		Regulador Normal argón-Co <sub>2</sub>	35400000	152,79 €
	Modelo "Reducido"	Regulador Reducido oxígeno	30600000	105,83 €
Regulador Reducido acetileno		31600000	105,83 €	
Regulador Reducido argón-Co <sub>2</sub>		35600000	105,83 €	
Regulador Reducido nitrógeno		33600000	105,83 €	
36	Modelo Sferic	Regulador <i>Sferic</i> oxígeno 300 bar	37000308	153,16 €
		Regulador <i>Sferic</i> nitrógeno 300 bar	37100308	153,16 €
		Regulador <i>Sferic</i> argón-Co <sub>2</sub> 300 bar	37600338	153,16 €
37	Modelo Media presión	Regulador media presión nitrógeno 20 bar	35300420	232,04 €
		Regulador media presión nitrógeno 40 bar	35300440	232,04 €
		Regulador media presión nitrógeno 60 bar	35300460	232,04 €
		Regulador alta presión nitrógeno 200 bar	35300200	576,70 €
	Modelo R-80	Regulador R80 oxígeno	30700000	250,61 €
		Regulador R80 acetileno	31700010	250,61 €
		Regulador R80 aire comprimido	32700000	250,61 €
		Regulador R80 nitrógeno	33700000	250,61 €
		Regulador R80 hidrógeno	34700000	250,61 €
		Regulador R80 argón-Co <sub>2</sub>	35700000	250,61 €
	Modelo Gran caudal	Regulador gran caudal oxígeno - Caudal nominal 150 Nm <sup>3</sup> /h.	30300000	696,36 €
Regulador gran caudal acetileno - Caudal nominal 25 Nm <sup>3</sup> /h.		31300000	696,36 €	
Regulador gran caudal argón-Co <sub>2</sub> - Caudal nominal 150 Nm <sup>3</sup> /h.		30300500	696,36 €	

Página	Sección	Descripción	Referencia	P.V.P.
37	Modelo Gran caudal	Regulador gran caudal nitrógeno - Caudal nominal 150 Nm <sup>3</sup> /h.	33300000	<b>696,36 €</b>
		Regulador gran caudal hidrógeno - Caudal nominal 200 Nm <sup>3</sup> /h.	34300000	<b>696,36 €</b>
		Regulador gran caudal oxígeno - Caudal nominal 300 Nm <sup>3</sup> /h.	30300055	<b>804,86 €</b>
		Regulador gran caudal nitrógeno - Caudal nominal 300 Nm <sup>3</sup> /h.	33300050	<b>804,86 €</b>
<b>Economizadores y accesorios de regulación</b>				
38	Regulador economizador	Regulador economizador argón con rotámetro	35600520	<b>301,09 €</b>
	Válvula economizadora	Válvula economizadora con regulación integrada	35500050	<b>112,26 €</b>
		Válvula economizadora fija	35500000	<b>93,20 €</b>
39	Rotámetros	Rotámetro argón-Co <sub>2</sub> - Presión 2,5 - 8 mm. 1/4"	35700525	<b>53,28 €</b>
		Rotámetro argón-Co <sub>2</sub> - Presión atmosférica - 8 mm. 1/4"	35700535	<b>53,28 €</b>
	Manómetros	Manómetro 2,5 bar Ø 63 mm. G1/4" acetileno	31516033	<b>18,20 €</b>
		Manómetro 16 bar Ø 63 mm. G1/4" oxígeno	30416024	<b>18,20 €</b>
		Manómetro 40 bar Ø 63 mm. G1/4" acetileno	31516034	<b>18,20 €</b>
		Manómetro 315 bar Ø 63 mm. G1/4" oxígeno	30416025	<b>18,20 €</b>
		Manómetro 34 L/min. Ø 63 mm. G1/4" Ø 0,6-10 bar Argón-Co <sub>2</sub>	35716054	<b>18,20 €</b>
		Manómetro 315 Bar-PSI G1/4" s-gas	30416225	<b>18,20 €</b>
	Protección Manómetros	Protección manómetro negra Ø 63	30416050	<b>2,31 €</b>
		Protección manómetro negra Ø 50	38016050	<b>2,79 €</b>
	Calentadores	Calentador para regulador Co <sub>2</sub>	600000	<b>168,20 €</b>
		Calentador Co <sub>2</sub> eléctrico centrales 250 w.	600001	<b>1.116,75 €</b>
		Calentador Co <sub>2</sub> hidrotérmico central 1500 w.	600002	<b>1.401,70 €</b>
<b>Centrales de distribución</b>				
40	Latiguillos	Latiguillo flexible 1 m. G1/4" RH oxígeno	71900100	<b>289,22 €</b>
		Latiguillo flexible 1 m. G1/4" RH Argón-Co <sub>2</sub>	71900101	<b>289,22 €</b>
		Latiguillo flexible 1 m. G1/4" RH acetileno	71900102	<b>289,22 €</b>
	Multiválvulas	Válvula canalización oxígeno-térmica G 3/4"	76000666	<b>651,43 €</b>
		Válvula canalización acetileno H2-térmica G 3/4"	76200666	<b>651,43 €</b>
	Colectores	Colector 2 entradas - Izquierda	71200091	<b>135,68 €</b>
		Colector 2 entradas - Intermedia	71200095	<b>135,68 €</b>
		Colector 2 entradas - Derecha	71200092	<b>135,68 €</b>
		Colector 2 entradas - Izquierda con manómetro	71200093	<b>145,87 €</b>
		Colector 2 entradas - Intermedia con manómetro	71200096	<b>145,87 €</b>
		Colector 2 entradas - Derecha con manómetro	71200094	<b>145,87 €</b>
	Mangueras	Manguera 0,35 m. 200 bar G 1/4"	71999035	<b>198,49 €</b>
		Manguera 0,65 m. 200 bar G 1/4"	71999060	<b>226,84 €</b>
Manguera 1 m. 300 bar G 1/4"		71999100	<b>255,20 €</b>	
41	Centrales de distribución	Cambio manual oxígeno 150 M3/h.	71200021	<b>869,30 €</b>
		Cambio manual argón-Co <sub>2</sub> 150 M3/h.	71200022	<b>869,30 €</b>
		Cambio manual acetileno 25 M3/h.	71200023	<b>869,30 €</b>
		Cambio mecánico oxígeno 150m. 3/h.	71200051	<b>2.185,32 €</b>
		Cambio mecánico argón-Co <sub>2</sub> 150 m. 3/h.	71200052	<b>2.185,32 €</b>
		Cambio mecánico acetileno 25 m. 3/h.	71200053	<b>2.185,32 €</b>
		Cambio electrónico oxígeno 150m. 3/h.	71200081	<b>3.293,33 €</b>
		Cambio electrónico argón-Co <sub>2</sub> 150 m. 3/h.	71200082	<b>3.293,33 €</b>
		Cambio electrónico acetileno 25 m. 3/h.	71200083	<b>3.293,33 €</b>
		Puestos de trabajo	Puesto trabajo oxígeno simple cromado	71600127

Página	Sección	Descripción	Referencia	P.V.P.	
41	Puestos de trabajo	Puesto trabajo argón-Co <sub>2</sub> simple cromado	71600726	207,16 €	
		Puesto trabajo nitrógeno - Simple cromado	71600801	207,16 €	
		Puesto trabajo acetileno - Simple cromado	71700126	207,16 €	
		Puesto trabajo propano - Simple cromado	71700701	207,16 €	
		Puesto trabajo argón-Co <sub>2</sub> con rotámetro - Simple cromado	71600733	262,14 €	
		Puesto trabajo oxígeno-acetileno - Doble cromado	71700801	397,33 €	
		Puesto trabajo oxígeno-propano - Doble cromado	71700901	397,33 €	
		Regulador reducido argón-Co <sub>2</sub> con rotámetro	35600520	301,09 €	
<b>Paneles de descompresión y gases puros</b>					
42	Panel de descompresión	Panel descompresión Oxicorte oxígeno-acetileno	71200510	1.261,53 €	
		Panel descompresión Oxicorte oxígeno-propano	71200520	1.261,53 €	
		Panel descompresión Oxicorte oxígeno-gas natural	71200530	1.261,53 €	
		Panel descompresión Corte por plasma oxígeno-nitrógeno-Argón-Co <sub>2</sub>	71200540	3.417,48 €	
		Panel descompresión Corte por plasma - oxígeno-nitrógeno-hidrógeno	71200550	2.282,77 €	
		Panel descompresión Corte por láser oxígeno-nitrógeno	71200560	2.743,33 €	
43	Soplete altas prestaciones	Cortador máquina Tipo-H 250 mm. Propano	70220250	592,37 €	
		Cortador máquina Tipo-H 250 mm. Acetileno	70220240	592,37 €	
	Boquilla altas prestaciones	Boquilla H-Style propano Capacidad de corte 1.4 / 4.6 / 6.9 mm.	75600911	17,22 €	
		Boquilla H-Style propano Capacidad de corte 9-20 mm.	75600912	17,22 €	
		Boquilla H-Style propano Capacidad de corte 20-35 mm.	75600913	17,22 €	
		Boquilla H-Style propano Capacidad de corte 35-60 mm.	75600914	17,22 €	
		Boquilla H-Style propano Capacidad de corte 60-75 mm.	75600915	17,22 €	
		Boquilla H-Style propano Capacidad de corte 75-125 mm.	75600916	17,22 €	
		Boquilla H-Style propano Capacidad de corte 125-150 mm.	75600917	17,22 €	
		Boquilla H-Style propano Capacidad de corte 150-175 mm.	75600918	17,22 €	
		Boquilla H-Style propano Capacidad de corte 175-200 mm.	75600919	17,22 €	
		Boquilla H-Style propano Capacidad de corte 200-225 mm.	75600920	17,22 €	
44	Gases Puros	Regulador Modelo Simple Etapa Níquel GPR-1N	34500000	303,40 €	
		Reguladores	Regulador Modelo Simple Etapa Inoxidable GPR-1S	34100000	725,73 €
	Reguladores	Regulador Modelo Doble Etapa Níquel GPR-11N	34200000	424,76 €	
		Regulador Modelo Doble Etapa Inoxidable GPR-11S	34000000	1.894,60 €	
		Regulador Modelo Canalización Níquel GPR-1LN	35000000	506,96 €	
		Regulador Modelo Canalización Inoxidable GPR-1LS	34800000	600,73 €	
		Regulador Modelo Doble Etapa Níquel GPR-141	34200141	CONSULTAR	
		Regulador Modelo Gran Caudal Níquel GPR-2HF	34500500	CONSULTAR	
		Paneles	Panel de descompresión 2 entradas Níquel GPP-2G	34500550	CONSULTAR
			Panel de descompresión 2 entradas Níquel GPP-762	34500555	CONSULTAR
	Panel de descompresión 2 entradas Níquel GPP-2G HF		34500560	CONSULTAR	
	Panel de descompresión Semi-automática Níquel GPP-4G		34500570	CONSULTAR	
	Panel de descompresión Semi-automática Níquel GPP-4G HF		34500575	CONSULTAR	
	Canalizaciones	Regulador panelable RB-GG-410 4bar G1/4"	35000410	275,00 €	
Regulador panelable de cabina RC-GG-910 10bar G1/4"		35000910	467,23 €		

## Gala Gar ofrece la posibilidad de:

### Comprobación de equipos:

- Realizar la comprobación de sus equipos en nuestras instalaciones.
- Realizar la comprobación de los equipos en las instalaciones del cliente.
- Adquirir el kit de comprobación de equipos con una formación previa de uso al cliente, si así lo requiere.



# Soldadura eléctrica

## GAMA PROFESIONAL

Soldadura de electrodo MMA

Soldadura con TIG Pulsado

Soldadura de hilo MIG/MAG

Equipos Multiproceso

Corte por plasma

SMART

200



## Soldadura de electrodo MMA - Soldadura con TIG Pulsado Soldadura de hilo MIG/MAG - Equipos Multiproceso - Corte por plasma



Smart 120 Mini Syner

Kennedy 200 Syner

Smart 150 MMA Battery

Smart 210 TIG Pulse

Smart CUT 850

Página	Sección	Descripción	Referencia	P.V.P.
<b>Equipos SOLDADURA de electrodo MMA</b>				
<b>46 47</b>	MMA Profesional	<b>Smart 120 MMA MINI-SYNER (equipo con maletín)</b>	22300120MS	<b>196,10 €</b>
		<b>Smart 160 MMA (equipo con maletín)</b>	22300160MMA	<b>300,61 €</b>
		<b>Smart 200 MMA (equipo con voltímetro y maletín)</b>	22300200MMAVI	<b>379,44 €</b>
	Accesorios recomendados	Paquete electrodos de rutilo Ø 3,25 mm. (85 uds.)	23301632PQ	<b>14,46 €</b>
		Pantalla electrónica con visión en color Gasweld DARK	5998F	<b>90,10 €</b>
		Antorcha TIG SR17 V - 4 metros	19051704P	<b>137,55 €</b>
		Caja de tungstenos negro Ø 2,4 mm.	750244C	<b>56,89 €</b>
		Regulador Gasweld argón-Co <sub>2</sub>	36500001	<b>105,83 €</b>
	Ver catálogo de consumibles para varillas TIG - Página 109			
<b>48</b>	MMA Profesional	<b>Atlantic 180 MMA (equipo + masa y pinza portaelectrodos)</b>	22290180AC	<b>380,36 €</b>
		<b>Atlantic 200 MMA (equipo + masa y pinza portaelectrodos)</b>	22290202AC	<b>445,88 €</b>
	Accesorios recomendados	Paquete electrodos de rutilo Ø 3,25 mm. (85 uds.)	23301632PQ	<b>14,46 €</b>
		Pantalla electrónica con visión en color Gasweld DARK	5998F	<b>90,10 €</b>
		Antorcha TIG SR26 V - 4 metros	19052604P	<b>167,68 €</b>
		Caja de tungstenos negro Ø 2,4 mm.	750244C	<b>56,89 €</b>
		Regulador Gasweld argón-Co <sub>2</sub>	36500001	<b>105,83 €</b>
		Ver catálogo de consumibles para varillas TIG - Página 109		
<b>49</b>	MMA Profesional	<b>Kennedy 160 SYNER (equipo + maletín)</b>	22300160DGT	<b>583,28 €</b>
		<b>Kennedy 200 SYNER (equipo + maletín)</b>	22300200DGT	<b>641,60 €</b>
	Accesorios recomendados	Paquete electrodos de rutilo Ø 3,25 mm. (85 uds.)	23301632PQ	<b>14,46 €</b>
		Pantalla electrónica con visión en color Gasweld DARK	5998F	<b>90,10 €</b>
		Antorcha TIG SR26 V - 4 metros	19052604P	<b>167,68 €</b>
		Caja de tungstenos negro Ø 2,4 mm.	750244C	<b>56,89 €</b>
		Regulador Gasweld argón-Co <sub>2</sub>	36500001	<b>105,83 €</b>
		Ver catálogo de consumibles para varillas TIG - Página 109		
<b>50</b>	MMA Profesional	<b>Smart 160 PFC (equipo + masa y pinza portaelectrodos)</b>	22300160PFC	<b>700,30 €</b>
	Accesorios recomendados	Paquete electrodos de rutilo Ø 3,25 mm. (85 uds.)	23301632PQ	<b>14,46 €</b>
		Pantalla electrónica con visión en color Gasweld DARK	5998F	<b>90,10 €</b>
		Antorcha TIG SR26 V - 4 metros	19052604P	<b>167,68 €</b>
		Caja de tungstenos negro Ø 2,4 mm.	750244C	<b>56,89 €</b>
		Regulador Gasweld argón-Co <sub>2</sub>	36500001	<b>105,83 €</b>
		Ver catálogo de consumibles para varillas TIG - Página 109		
<b>51</b>	MMA Profesional	<b>Smart 150 MMA Battery (equipo + Batería y cargador + masa y pinza portaelectrodos)</b>	22300150BT	<b>3.031,60 €</b>
	Accesorios recomendados	Paquete electrodos de rutilo Ø 3,25 mm. (85 uds.)	23301632PQ	<b>14,46 €</b>



Página	Sección	Descripción	Referencia	P.V.P.
51		Pantalla electrónica con visión en color Gasweld DARK	5998F	90,10 €
		Ver catálogo de consumibles para varillas TIG - Página 109		
52	MMA Profesional	<b>Smart PRO 5.0 PFC - MMA-TIG DC (equipo + masa y pinza portaelectrodos)</b>	22300315	2.589,65 €
	Accesorios recomendados	Paquete electrodos de rutilo Ø 3,25 mm. (85 uds.)	23301632PQ	14,46 €
		Pantalla electrónica con visión en color Gasweld DARK	5998F	90,10 €
		Antorcha TIG SR26 V - 4 metros	19052604P	167,68 €
		Caja de tungstenos negro Ø 2,4 mm.	750244C	56,89 €
		Regulador Gasweld argón-Co <sub>2</sub>	36500001	105,83 €
		Ver catálogo de consumibles para varillas TIG - Página 109		
53	TIG Profesional	<b>Smart 400 MMA (equipo + mando a distancia + masa y pinza portaelectrodos)</b>	22300400E	2.500,24 €
	Accesorios recomendados	Paquete electrodos de rutilo Ø 3,25 mm. (85 uds.)	23301632PQ	14,46 €
		Pantalla electrónica con visión en color Gasweld DARK	5998F	90,10 €
		Antorcha TIG SR26 V - 4 metros	19052604P	167,68 €
		Caja de tungstenos negro Ø 2,4 mm.	750244C	56,89 €
		Regulador Gasweld argón-Co <sub>2</sub>	36500001	105,83 €
		Ver catálogo de consumibles para varillas TIG - Página 109		
<b>Equipos SOLDADURA TIG</b>				
54	TIG Profesional	<b>Smart 210 TIG Pulse DC - INOX (equipo + tubo de gas y toma de masa)</b>	22300210TS	1.182,32 €
		<b>Smart 200 TIG Pulse AC/DC - INOX/ALUMINIO (equipo + tubo de gas y toma de masa)</b>	22300200TACDC	2.000,86 €
	Accesorios recomendados	Antorcha TIG SR26 E - 4 metros	19052614P	167,68 €
		Estuche consumibles TIG	ETIG	33,00 €
		Caja de tungstenos negro Ø 2,4 mm.	750244C	56,89 €
		Máscara electrónica Galaxy - Para TIG 1/1/1/1	51259B	164,35 €
		Regulador Gasweld argón-Co <sub>2</sub>	36500001	105,83 €
		Ver catálogo de consumibles para varillas TIG - Página 109		
55 56	TIG Profesional	<b>Smart 400 TIG Pulse DC (equipo + refrigeración + carro + Pedal de control)</b>	22300400T	4.911,19 €
		<b>Smart 315 TIG Pulse AC/DC (equipo + refrigeración + carro + Pedal de control)</b>	22300315ACDCKIT	4.905,73 €
		<i>Módulo de refrigeración, carro de transporte, pedal de control remoto - Equipo probado y montado.</i>		
	Accesorios recomendados	Antorcha TIG SR18 - 4 metros	19051814P	207,69 €
		Estuche consumibles TIG	ETIG	33,00 €
		Líquido refrigerante 10 litros	39200094	108,67 €
		Caja de tungstenos negro Ø 2,4 mm.	750244C	56,89 €
		Máscara electrónica Galaxy - Para TIG 1/1/1/1	51259B	164,35 €
	Regulador Gasweld argón-Co <sub>2</sub>	36500001	105,83 €	
		Ver catálogo de consumibles para varillas TIG - Página 109		
<b>Equipos SOLDADURA MIG y Multiproceso (MP)</b>				
57	MIG Profesional	<b>Smart MIG 251 (equipo + masa y tubo de gas + ruleta V 0.8-1.0 mm.)</b>	22300250	2.054,60 €
	Accesorios recomendados	Antorcha MIG 25 - 4 metros	880025P	116,59 €
		Estuche consumibles para antorcha MIG	EMIG25	36,30 €
		Pantalla electrónica con visión en color Gasweld DARK	5998F	90,10 €
		Regulador Gasweld argón-Co <sub>2</sub>	36500001	105,83 €
		Ver catálogo de consumibles hilo - Página 109		
58	Multiproceso Profesional	<b>Smart 200 MP (equipo + masa y pinza portaelectrodos)</b>	22300200MP	1.209,61 €
	Accesorios recomendados	Antorcha MIG 25 - 4 metros	880025P	116,59 €
		Estuche consumibles para antorcha MIG	EMIG25	36,30 €
		Pantalla electrónica con visión en color Gasweld DARK	5998F	90,10 €

Página	Sección	Descripción	Referencia	P.V.P.
58		Estuche consumibles TIG	ETIG	105,83 €
		Ver catálogo de consumibles hilo - Página 109		
		Antorcha TIG SR26 V - 4 metros	19052604P	167,68 €
	Accesorios recomendados	Caja de tungstenos negro Ø 2,4 mm.	750244C	56,89 €
		Regulador Gasweld argón-Co <sub>2</sub>	36500001	105,83 €
		Ver catálogo de consumibles para varillas TIG - Página 109		
59	Multiproceso Profesional	<b>Smart MIG 350 MP (equipo + masa y tubo de gas + carro de transporte)</b>	22300350MPV1	2.367,68 €
		<i>Carro de transporte, cable de masa, cable con pinza y tubo de gas y montaje</i>		INCLUIDO
	Accesorios recomendados	Antorcha MIG 36 - 4 metros	880036P	158,15 €
		Estuche consumibles para antorcha MIG	EMIG36	48,93 €
		Pantalla electrónica con visión en color Gasweld DARK	5998F	90,10 €
		Ver catálogo de consumibles hilo - Página 109		
		Antorcha TIG SR26 V - 4 metros	19052604P	167,68 €
		Caja de tungstenos negro Ø 3,2 mm.	750324C	96,69 €
		Regulador Gasweld argón-Co <sub>2</sub>	36500001	105,83 €
		Ver catálogo de consumibles para varillas TIG - Página 109		
60	Multiproceso Profesional	<b>Smart MIG 500 MP - 5 metros (Cable masa + tubo de gas)</b>	22300500MPKIT	4.902,10 €
		<i>Módulo refrigeración, carro transporte, 5 m. conexión, devanadora, 4 ruletas, ruleta V 1.0-1.2 y montaje del equipo</i>		INCLUIDO
		<b>Smart MIG 500 MP - 10 metros (Cable masa + tubo de gas)</b>	22300510MPKIT	5.119,91 €
		<i>Módulo refrigeración, carro transporte, 10 m. conexión, devanadora, 4 ruletas, ruleta V 1.0-1.2 y montaje del equipo</i>		INCLUIDO
	Accesorios recomendados	Antorcha MIG 501	880501P	236,51 €
		Estuche consumibles para antorcha de MIG	EMIG501	50,50 €
		Pantalla electrónica con visión en color Gasweld DARK	5998F	90,10 €
		Regulador Gasweld argón-Co <sub>2</sub>	36500001	105,83 €
		Líquido refrigerante 10 litros	39200094	108,67 €
		Ver catálogo de consumibles hilo - Página 109		
		Antorcha TIG SR26 V - 4 metros	19052604P	167,68 €
		Estuche consumibles TIG	ETIG	33,00 €
		Caja de tungstenos negro Ø 3,2 mm.	750324C	96,69 €
		Ver catálogo de consumibles para varillas TIG - Página 109		
<b>Corte por plasma</b>				
61	Plasma Profesional	<b>Smart CUT 45 PFC (Equipo + antorcha de plasma PT-40)</b>	2230045PFC	1.503,73 €
	Accesorios recomendados	KIT consumibles para antorcha PT-40	KITPT40	114,46 €
		<b>Smart CUT 850 (¡Nueva!) (Equipo + antorcha de plasma TH-125)</b>	3008678	CONSULTAR
	Accesorios recomendados	KIT consumibles para antorcha TH-125	KITTH125	274,61 €
62		<b>Smart CUT 1050 (Equipo + antorcha de plasma TH-125)</b>	223001050C	4.456,45 €
	Accesorios recomendados	KIT consumibles para antorcha TH-125	KITTH125	274,61 €
		<b>Smart CUT 1250 (¡Nueva!) (Equipo + antorcha de plasma UPH-160)</b>	3008652	CONSULTAR
	Accesorios recomendados	KIT consumibles para antorcha UPH-160	KITUPH160	CONSULTAR



# Soldadura eléctrica

## **GAMA INDUSTRIAL**

Soldadura de electrodo MMA

Transformadores y rectificadores

Soldadura de TIG Pulsado

Soldadura de hilo MIG/MAG

Equipos Sinérgicos de Multiproceso

Soldadura por puntos

Corte por plasma

Arco aire

Devanadoras de hilo

**Soldadura de electrodo MMA - Transformadores y rectificadores - Soldadura de TIG Pulsado  
Soldadura de hilo MIG/MAG - Equipos Sinérgicos de Multiproceso - Soldadura por puntos  
Corte por plasma - Arco aire - Devanadoras de hilo**



Gala 2000 MMA SYNER

Gala 3200 TIG AC/DC

Gala MIG 2600

Gala MIG 27001

Gala 2000 MP

Página	Sección	Descripción	Referencia	P.V.P.
<b>Soldadura de electrodo MMA</b>				
<b>64</b> <b>65</b>	MMA Industrial	<b>Gala 1600 MMA SYNER (¡Nueva!)</b>	22300160GS	CONSULTAR
		<b>Gala 2000 MMA SYNER (¡Nueva!)</b>	22300200GS	CONSULTAR
	Accesorios recomendados	Paquete electrodos de rutilo Ø 3,25 mm. (85 uds.)	23301632PQ	<b>14,46 €</b>
		Pantalla electrónica con visión en color Gasweld DARK	5998F	<b>90,10 €</b>
		Antorcha TIG SR26 V - 4 metros	19052604P	<b>167,68 €</b>
		Caja de tungstenos negro Ø 2,4 mm.	750244C	<b>56,89 €</b>
		Regulador EN-2000 Argón-Co <sub>2</sub>	37600000	<b>128,63 €</b>
		Ver catálogo de consumibles para varillas TIG - Página 109		
<b>67</b> <b>68</b>	Rectificadores	<b>GAR 4TT (rectificador electromecánico) (¡Nueva!)</b>	46886000TT	CONSULTAR
		<b>GAR 5T (rectificador electromecánico)</b>	2600500	CONSULTAR
		<b>GAR 6T (rectificador electromecánico)</b>	2600600	CONSULTAR
		<b>Continuos 400 (rectificador electrónico)</b>	41100100	CONSULTAR
		<b>Continuos 600 (rectificador electrónico)</b>	41200100	CONSULTAR
	Accesorios recomendados	Paquete electrodos rutilo 3,25 mm. (85 uds.)	23301632PQ	<b>14,46 €</b>
		Pantalla electrónica con visión en color Gasweld DARK	5998F	<b>90,10 €</b>
		Accesorios electrodo (cable masa + pinza masa)	259040	<b>100,16 €</b>
		Antorcha de TIG SR26 V - 4 metros	19052604P	<b>167,68 €</b>
		Caja de tungstenos negro Ø 2,4 mm.	750244C	<b>56,89 €</b>
	Regulador EN-2000 Argón-Co <sub>2</sub>	37600000	<b>128,63 €</b>	
	Ver catálogo de consumibles para varillas TIG - Página 109			
<b>Soldadura TIG</b>				
<b>69</b>	TIG Industrial	<b>Gala ELECTRONIC 221 AC/DC - INOX y ALUMINIO (equipo + cable masa + tubo gas)</b>	2200221ACDC	CONSULTAR
	Accesorios recomendados	Antorcha de TIG SR26 V - 4 metros	19052604P	<b>167,68 €</b>
		Estuche consumibles TIG	ETIG	<b>33,00 €</b>
		Caja de tungstenos negro Ø 2,4 mm.	750244C	<b>56,89 €</b>
		Pantalla electrónica automática 4-13 Galaxy especial TIG	51259B	<b>90,10 €</b>
		Regulador EN-2000 Argón-Co <sub>2</sub>	37600000	<b>128,63 €</b>
<b>70</b> <b>71</b> <b>72</b> <b>73</b>	TIG AC/DC Industrial	<b>GTS 3200 AC/DC - INOX y ALUMINIO - (equipo + cable masa + tubo gas)</b>	47000000	CONSULTAR
	Accesorios recomendados	Estación de trabajo	51712090	CONSULTAR
		Antorcha de TIG SR26 E - 4 metros	19052614P	<b>167,68 €</b>
		Estuche consumibles TIG	ETIG	<b>33,00 €</b>
		Caja de tungstenos negro Ø 2,4 mm.	750244C	<b>56,89 €</b>
	Pantalla electrónica automática 4-13 Galaxy especial TIG	51259B	<b>164,35 €</b>	

Página	Sección	Descripción	Referencia	P.V.P.
70 71 72 73		Regulador EN-2000 Argón-Co <sub>2</sub>	37600000	128,63 €
		Equipo montado y testado	GMT	178,41 €
		Ver catálogo consumibles varilla para TIG página 109		
	TIG AC/DC Industrial	<b>GTS 3200 AC/DC Refrigerado - INOX y ALUMINIO - (equipo + cable masa + tubo gas)</b>	47000000	CONSULTAR
	Accesorios recomendados	Carro de transporte	64191000	CONSULTAR
		Antorcha de TIG SR18 E (refrigerada) - 4 metros	19051814P	207,69 €
		Estuche consumibles TIG	ETIG	33,00 €
		Módulo de refrigeración	65982000	CONSULTAR
		Líquido refrigerante 10 litros	39200094	108,67 €
		Caja de tungstenos negro Ø 2,4 mm.	750244C	56,89 €
		Pantalla electrónica automática 4-13 Galaxy especial TIG	51259B	164,35 €
		Regulador EN-2000 Argón-Co <sub>2</sub>	37600000	128,63 €
		Equipo montado y testado	GMT	178,41 €
		Ver catálogo consumibles varilla para TIG página 109		
		Soporte para devanadora de hilo frío	64185101	CONSULTAR
		Válvula economizadora de gas	35500000	93,20 €
	Mando a distancia para GTS 3200	42312058	655,00 €	
	Afilador de tungstenos	8044166NT	CONSULTAR	
74	TIG Industrial	<b>Devanadora de hilo frío</b>	66700000	2.910,70 €
		<i>Cable masa, ruleta V Ø 0.8-1.0 mm. - 3 metros conexión a equipo, conector aéreo antorcha 9 V.</i>		INCLUIDO
		Lápiz 3 metros euro 1.2-1.6 mm.	481P001001	716,13 €
		Guía TIG euro	66799999	87,33 €
		Kit sujeción para antorcha TIG	481P101024	410,47 €
<b>Soldadura MIG y Multiproceso (MP)</b>				
75 76	MIG/MAG Industrial	<b>Gala MIG 257 (equipo + cable masa + tubo gas + ruleta V Ø40 mm. 0.8-1.0 mm.)</b>	46900000	1.656,71 €
		<b>Gala MIG 2600 (equipo + cable masa + tubo gas + ruleta V Ø40 mm. 0.8-1.0 mm.)</b>	43800000	2.210,78 €
	Accesorios recomendados	Antorcha MIG 25 - 4 metros	880025P	116,59 €
		Estuche consumibles para antorcha MIG	EMIG25	36,30 €
		Pantalla electrónica con visión en color Gasweld DARK	5998F	90,10 €
		Regulador EN-2000 Argón-Co <sub>2</sub>	37600000	128,63 €
		Ver catálogo consumibles hilo página 109		
		Kit voltímetro + amperímetro digital	43981075	411,71 €
		Válvula economizadora de gas	35500000	93,20 €
		Antorcha MIG 25 - 3 metros (para aluminio)	M253000	113,90 €
	Sirga de grafito (para aluminio)	5722	16,98 €	
	Ruleta U Ø 40 mm. 1.0-1.2 mm. (para aluminio)	63106021	26,50 €	
77	MIG/MAG Industrial	<b>Gala MIG 4000 (equipo + cable masa + tubo gas + ruleta V Ø40 mm. 0.8-1.0 mm.)</b>	43988000	2.913,32 €
		<i>Cable masa + tubo de gas + ruleta V Ø 30 mm 0.8-1.0 mm. + ruleta V Ø 30 mm. 1.0-1.2 mm.</i>		INCLUIDO
	Accesorios recomendados	Antorcha MIG 36 - 4 metros	880036P	158,15 €
		Estuche consumibles para antorcha MIG	EMIG36	48,93 €
		Pantalla electrónica con visión en color Gasweld DARK	5998F	90,10 €
		Regulador EN-2000 Argón-Co <sub>2</sub>	37600000	128,63 €
		Ver catálogo consumibles hilo Página 109		
		Kit voltímetro + amperímetro digital	43981075	411,71 €
	Válvula economizadora de gas	35500000	93,20 €	

Página	Sección	Descripción	Referencia	P.V.P.
77		Antorcha MIG 36 - 3 metros (para aluminio)	M363000	163,79 €
		Sirga de grafito (para aluminio)	5722	16,98 €
		Ruleta U Ø 30 mm 1.0-1.2 mm. (para aluminio)	62006021	26,50 €
		Ruleta U Ø 30 mm 1.2-1.6 mm. (para aluminio)	62006022	26,50 €
		Ruleta para tubular Ø 30 mm. 1.2-1.6 mm.	62006015	29,35 €
78	MIG/MAG Industrial	<b>Gala MIG 3000 (equipo + cable masa + tubo gas + ruleta V Ø40 mm. 0.8-1.0 mm.)</b>	43898000KIT	2.955,74 €
	<i>Carro transporte, 5 metros conexión devanadora, devanadora, 2 ruletas, montaje equipo</i>			INCLUIDO
	Accesorios recomendados	Antorcha MIG 25 - 4 metros	880025P	116,59 €
		Estuche consumibles para antorcha MIG	EMIG25	36,30 €
		Pantalla electrónica con visión en color Gasweld DARK	5998F	90,10 €
		Regulador EN-2000 Argón-Co <sub>2</sub>	37600000	128,63 €
		Ver catálogo consumibles hilo página 109		
		Kit voltímetro + amperímetro digital	43981075	411,71 €
		Válvula economizadora de gas	35500000	93,20 €
		Antorcha MIG 25 - 3 metros (para aluminio)	M253000	113,90 €
		Sirga de grafito (para aluminio)	5722	16,98 €
		Ruleta U Ø40 mm. 1.0-1.2 mm. (para aluminio)	63106021	26,50 €
		10 metros conexión devanadora	63781000	515,89 €
		15 metros conexión devanadora	63787000	865,72 €
		20 metros conexión devanadora	63782000	1.245,75 €
		Devanadora 4 ruletas	62100000	1.311,62 €
	79	MIG/MAG Industrial	<b>Gala MIG 3800 (equipo + cable masa + tubo gas + ruleta V Ø40 mm. 0.8-1.0 mm.)</b>	43990000KIT
<i>Carro transporte, 5 metros conexión devanadora, devanadora, 2 ruletas, montaje equipo</i>			INCLUIDO	
Accesorios recomendados		Antorcha MIG 36 - 4 metros	880036P	158,15 €
		Estuche consumibles para antorcha MIG	EMIG36	48,93 €
		Pantalla electrónica con visión en color Gasweld DARK	5998F	90,10 €
		Regulador EN-2000 Argón-Co <sub>2</sub>	37600000	128,63 €
		Ver catálogo consumibles hilo página 109		
		Kit voltímetro + amperímetro digital	43981075	411,71 €
		Válvula economizadora de gas	35500000	93,20 €
		Antorcha MIG 36 - 3 metros (para aluminio)	M363000	163,79 €
		Sirga de grafito (para aluminio)	5722	16,98 €
		Ruleta U Ø40 mm. 1.0-1.2 mm. (para aluminio)	63106021	26,50 €
		10 metros conexión devanadora	63781000	515,89 €
		15 metros conexión devanadora	63787000	865,72 €
		20 metros conexión devanadora	63782000	1.245,75 €
		Devanadora 4 ruletas	62100000	1.311,62 €
80		MIG/MAG Industrial	<b>Gala MIG 4007 (equipo + cable masa + tubo gas + ruleta V Ø30 mm. 1.0-1.2 mm.)</b>	43100000KIT
		<b>Gala MIG 5100 (Bajo pedido)</b>	42100000KIT	CONSULTAR
	<i>Carro transporte, 5 m. conexión devanadora, devanadora 4 ruletas, kit voltímetro+amperímetro digital, montaje equipo</i>			INCLUIDO
	Accesorios recomendados	Antorcha MIG 36 - 4 metros	880036P	158,15 €
		Estuche consumibles para antorcha MIG	EMIG36	48,93 €
81		Pantalla electrónica con visión en color Gasweld DARK	5998F	90,10 €
		Regulador EN-2000 Argón-Co <sub>2</sub>	37600000	128,63 €
82				
83				

Página	Sección	Descripción	Referencia	P.V.P.	
80 81 82 83		Ver catálogo consumibles hilo Página 109			
		Kit voltímetro + amperímetro digital	43981075	411,71 €	
		Válvula economizadora de gas	35500000	93,20 €	
		Antorcha MIG 36 - 3 metros (para aluminio)	M363000	163,79 €	
		Sirga de grafito (para aluminio)	5722	16,98 €	
		Ruleta U Ø 30 mm. 1.0-1.2 mm. (para aluminio) x2	62006021	26,50 €	
		Ruleta U Ø 30 mm. 1.2-1.6 mm. (para aluminio) x2	62006022	26,50 €	
		10 metros conexión devanadora	63881000	515,89 €	
		15 metros conexión devanadora	63884000	999,09 €	
		20 metros conexión devanadora	63882000	1.648,73 €	
		Devanadora 4 ruletas cerrada D-22C	62900000	1.520,60 €	
	Industrial MIG/MAG	<b>Gala MIG 4007 Refrigerada (cable masa + tubo de gas + ruleta V Ø30 mm. 1.0-1.2 mm.)</b>	43100000RKIT	6.625,24 €	
		<b>Gala MIG 5100 Refrigerada (Bajo pedido)</b>	42100000RKIT	CONSULTAR	
	<i>Carro transporte, módulo refrigeración, 5 m. conexión devanadora, devanadora 4 ruletas, kit voltímetro+amperímetro digital, montaje equipo</i>				INCLUIDO
	Accesorios recomendados	Antorcha MIG 501 - 4 metros	880501P	236,51 €	
		Estuche consumibles para antorcha MIG	EMIG501	50,50 €	
		Pantalla electrónica con visión en color Gasweld DARK	5998F	90,10 €	
		Regulador EN-2000 Argón-Co <sub>2</sub>	37600000	128,63 €	
		Líquido refrigerante 10 litros	39200094	108,67 €	
		Ver catálogo consumibles hilo página 109			
		Kit voltímetro + amperímetro digital	43981075	411,71 €	
		Válvula economizadora de gas	35500000	93,20 €	
		Antorcha MIG 501 - 3 metros (para aluminio)	M503000	291,00 €	
	Sirga de grafito (para aluminio)	5722	16,98 €		
	Ruleta U Ø30 mm. 1.0-1.2 mm. (para aluminio) x2	62006021	26,50 €		
	Ruleta U Ø30 mm. 1.2-1.6 mm. (para aluminio) x2	62006022	26,50 €		
	10 metros conexión devanadora refrigerado	63981000	738,84		
	15 metros conexión devanadora refrigerado	63983000	1167,03		
	20 metros conexión devanadora refrigerado	63982000	1818,28		
	Devanadora 4 ruletas cerrada D-22C	62900000	1.520,60 €		
84	Industrial MIG/MAG	<b>Gala MIG 6007 (Bajo pedido) (cable masa + tubo de gas + ruleta V Ø30 mm. 1.0-1.2 mm.)</b>	43400000RKIT	9.016,30 €	
	<i>Carro transporte, módulo refrigeración, 5 m. conexión dev. R, devanadora 4 ruletas R, kit voltímetro + amperímetro digital, montaje equipo</i>				INCLUIDO
	Accesorios recomendados	Antorcha MIG 501 - 4 metros	880501P	236,51 €	
	Accesorios recomendados	Estuche consumibles para antorcha MIG	EMIG501	50,50 €	
		Pantalla electrónica con visión en color Gasweld DARK	5998F	90,10 €	
		Regulador EN-2000 Argón-Co <sub>2</sub>	37600000	128,63 €	
		Líquido refrigerante 10 litros	39200094	108,67 €	
		Ver catálogo consumibles hilo página 109			
		Kit voltímetro + amperímetro digital	43981075	411,71 €	
		Válvula economizadora de gas	35500000	93,20 €	
		Antorcha MIG 501 - 3 metros (para aluminio)	M503000	291,00 €	
		Sirga de grafito (para aluminio)	5722	16,98 €	
		Ruleta U Ø30 mm. 1.0-1.2 mm. (para aluminio) x2	62006021	26,50 €	
		Ruleta U Ø30 mm. 1.2-1.6 mm. (para aluminio) x2	62006022	26,50 €	
		Ruleta tubular Ø30 mm. 1.2-1.6 mm. x2	62006015	29,35 €	
		Ruleta V Ø30 mm. 1.2-1.6 mm. x2	62006020	26,50 €	

Página	Sección	Descripción	Referencia	P.V.P.
<b>84</b>		10 metros conexión devanadora refrigerado	63981000	<b>738,84 €</b>
		15 metros conexión devanadora refrigerado	63983000	<b>1.167,03 €</b>
		20 metros conexión devanadora refrigerado	63982000	<b>1.818,28 €</b>
<b>85</b>	Multiproceso Industrial	<b>Gala 2000 MP (cable masa + tubo gas)</b>	54300000	<b>1.980,35 €</b>
		Antorcha MIG 25 - 4 metros	880025P	<b>116,59 €</b>
		Estuche consumibles para antorcha MIG	EMIG25	<b>36,30 €</b>
		Pantalla electrónica con visión en color Gasweld DARK	5998F	<b>90,10 €</b>
		Regulador EN-2000 Argón-Co <sub>2</sub>	37600000	<b>128,63 €</b>
		Ver catálogo consumibles hilo página 109		
		Antorcha de TIG SR26 V - 4 metros	19052604P	<b>167,68 €</b>
		Caja de tungstenos negro Ø 2,4 mm.	750244C	<b>56,89 €</b>
	Ver catálogo consumibles varilla para TIG página 109			
<b>Soldadura técnica - Equipos sinérgicos</b>				
<b>86</b>	Sinérgico Industrial	<b>Gala MIG 2700i (¡Nueva!) (equipo + cable masa + tubo gas + ruleta Ø 37 mm. 0.8-1.0 - x2)</b>	42400000	<b>2.087,00 €</b>
	Accesorios recomendados	Antorcha MIG 25 - 4 metros	880025P	<b>116,59 €</b>
		Estuche consumibles para antorcha MIG	EMIG25	<b>36,30 €</b>
		Pantalla electrónica con visión en color Gasweld DARK	5998F	<b>90,10 €</b>
		Regulador EN-2000 Argón-Co <sub>2</sub>	37600000	<b>128,63 €</b>
<b>89</b>		<b>Gala MIG 4000i DP (¡Nueva!) (equipo + cable masa + tubo gas + ruleta Ø 37 mm. 0.8-1.0 - x2)</b>	42800000KIT	<b>3.668,00 €</b>
		Devanadora D-R4 I	66800000	INCLUIDO
		Conexión devanadora D-4R i (5 metros)	63800000i	INCLUIDO
	Accesorios recomendados	Antorcha MIG 36 - 4 metros	880036P	<b>158,15 €</b>
		Estuche consumibles para antorcha MIG	EMIG36	<b>48,93 €</b>
		Pantalla electrónica con visión en color Gasweld DARK	5998F	<b>90,10 €</b>
		Regulador EN-2000 Argón-Co <sub>2</sub>	37600000	<b>128,63 €</b>
<b>90</b>	<b>REFRIGERADA</b>	<b>Gala MIG 4000i DP (¡Nueva!) (equipo + cable masa + tubo gas + ruleta Ø 37 mm. 0.8-1.0 - x2)</b>	42800000KITR	<b>4.502,00 €</b>
		Devanadora D-R4 I	66800000	INCLUIDO
		Conexión devanadora D-4R i (5 metros)	63900000i	INCLUIDO
		Módulo de refrigeración WCS-500i	68500000	INCLUIDO
	Accesorios recomendados	Antorcha MIG 501 - 4 metros	880501P	<b>236,51 €</b>
		Estuche consumibles para antorcha MIG	EMIG501	<b>50,50 €</b>
		Pantalla electrónica con visión en color Gasweld DARK	5998F	<b>90,10 €</b>
		Regulador EN-2000 Argón-Co <sub>2</sub>	37600000	<b>128,63 €</b>
<b>93</b>		<b>Equipos Serie GPS</b>		
	Multiproceso Industrial	<b>GPS 2300 BI-Pulse (equipo + cable masa + tubo gas + ruleta Ø 37 mm. 0.8-1.0 - x2)</b>	53200000	<b>4.059,51 €</b>
	Accesorios recomendados	Antorcha MIG 400 Autorefrigerada - 4 metros	PK4012	<b>244,70 €</b>
		Estuche consumibles para antorcha MIG 400	EMIGPK400	<b>154,79 €</b>
		Pantalla electrónica con visión en color Gasweld DARK	5998F	<b>90,10 €</b>
		Regulador EN-2000 Argón-Co <sub>2</sub>	37600000	<b>128,63 €</b>
		Estación de trabajo	51712090	CONSULTAR
		Ruleta Ø 37 mm. 1.0-1.2 aluminio - x2	51716523	<b>44,87 €</b>
		Sirga de grafito (para aluminio)	5722	<b>16,98 €</b>
		Ver catálogo consumibles hilo página 109		
		Antorcha TIG SR26 Euro - 4 metros	T264030	<b>342,38 €</b>
		Caja de tungstenos negro Ø 2,4 mm.	750244C	<b>56,89 €</b>
		Ver catálogo consumibles varilla para TIG página 109		



Página	Sección	Descripción	Referencia	P.V.P.	
94 95	Multiproceso Industrial	<b>GPS 3000 Compacta aire (equipo + cable masa + tubo gas)</b>	42385000	CONSULTAR	
		<b>GPS 4000 Compacta aire (equipo + cable masa + tubo gas)</b>	42384000	CONSULTAR	
	<i>GPS 3000C o 4000C, Software arco pulsado MIG, carro, ruleta V Ø37 mm. 1.0-1.2 (x2), Pantalla LCD</i>				INCLUIDO
	Accesorios recomendados	Antorcha MIG 400 Autorefrigerada - 4 metros	PK4012	<b>244,70 €</b>	
		Estuche consumibles para antorcha MIG 400	EMIGPK400	<b>154,79 €</b>	
		Pantalla electrónica con visión en color Gasweld DARK	5998F	<b>90,10 €</b>	
		Regulador EN-2000 Argón-Co <sub>2</sub>	37600000	<b>128,63 €</b>	
		Sirga de grafito (para aluminio)	5722	<b>16,98 €</b>	
		Ruleta U (aluminio) Ø 37 mm. 1.0-1.2 mm. (x2)	42316127	<b>26,50 €</b>	
		Montaje y prueba del equipo	GMT	<b>178,41 €</b>	
		Ver catálogo consumibles hilo Página 109			
	Multiproceso Industrial	<b>GPS 3000 Compacta refrigerada (cable masa + tubo gas)</b>	42385000-RKIT	CONSULTAR	
		<b>GPS 4000 Compacta refrigerada (cable masa + tubo gas)</b>	42384000-RKIT	CONSULTAR	
	<i>GPS 3000C ó 4000C, módulo refrigeración, líquido refrigerante, software arco pulsado MIG, carro, ruleta V Ø37 mm. 1.0-1.2 (x2), Pantalla LCD</i>				INCLUIDO
	Accesorios recomendados	Antorcha MIG 500W Refrigerada doble circuito - 4 metros	PK555040	<b>522,97 €</b>	
		Estuche consumibles para antorcha MIG 501	EMIG501	<b>50,50 €</b>	
		Pantalla electrónica con visión en color Gasweld DARK	5998F	<b>90,10 €</b>	
		Regulador EN-2000 Argón-Co <sub>2</sub>	37600000	<b>128,63 €</b>	
		Sirga de grafito (para aluminio)	5722	<b>16,98 €</b>	
		Ruleta U Ø 37 mm. 1.0-1.2 mm. (para aluminio) x2	42316127	<b>26,50 €</b>	
		Montaje y prueba del equipo	GMT	<b>178,41 €</b>	
		Ver catálogo consumibles hilo página 109			
		<b>Adicionales para GPS 3000 y 4000 Compacta</b>			
		Software doble arco-pulsado MIG	42370011	CONSULTAR	
		Software TIG pulsado	42370020	CONSULTAR	
		Software TIG con aportación de hilo frío	66790000	CONSULTAR	
		Software doble arco estándar / bi-level	-----	CONSULTAR	
		Kit de conexión Telenet -interface-	42612081	CONSULTAR	
		Kit de conexión a PC -back up-	42612090	CONSULTAR	
		Mando a distancia (requiere telenet)	66012085	CONSULTAR	
		Ruleta V Ø 37 mm. 0.8-1.0 mm.	42316121	<b>26,50 €</b>	
		Ruleta V Ø 37 mm. 1.2-1.6 mm.	42316124	<b>26,50 €</b>	
	Ruleta R (tubular) Ø 37 mm. 1.2-1.6 mm.	42316125	<b>26,50 €</b>		
	Ruleta R (tubular) Ø 37 mm. 1.2-1.6 mm.	42316126	<b>26,50 €</b>		
	Ruleta U (aluminio) Ø 37 mm. 1.2-1.6 mm.	42316128	<b>26,50 €</b>		
	Kit de conversión de pantalla LCD a TFT / necesario para uso de programas especiales		CONSULTAR		
	Programa SCA COLD (reduccion 35% aporte térmico)	42370100	CONSULTAR		
	Programa ARC ROOT (soldadura de raíz)	42370095	CONSULTAR		
	Programa SPEED ARC (velocidad de desplazamiento 30%)	42370050	CONSULTAR		
	Programa POWER ARC (penetración 47%)	42370060	CONSULTAR		
	Programa SPEED ARC UP (velocidad soldadura ascendente)	42370055	CONSULTAR		
	Programa SPEED ARC UP PLUS (18 % sobre Speed up)	42770057	CONSULTAR		
	Programa CEILING ARC (soldadura posición bajo techo)	42370065	CONSULTAR		
	Antorcha MIG 400 - 4 metros	PK4012	<b>244,70 €</b>		
	Estuche consumible para antorcha PK400	EMIGPK400	<b>154,79 €</b>		
	Antorcha MIG 500W Refrigerada doble circuito - 4 metros	PK555040	<b>522,97 €</b>		

Página	Sección	Descripción	Referencia	P.V.P.
94 95		Estuche consumibles para antorcha MIG 501	EMIG501	50,50 €
		Antorcha de TIG SR26 E - 4 metros	19052614P	167,68 €
		Antorcha de TIG SR18 E - 4 metros	19051814P	207,69 €
		Estuche consumibles para antorcha de TIG	ETIG	33,00 €
		Caja de tungstenos negro Ø 2,4 mm.	750244C	56,89 €
		Pantalla electrónica automática 4-13 Galaxy especial TIG	51259B	164,35 €
		Afilador de tungstenos portátil	8044166-NT	CONSULTAR
		Válvula economizadora de gas	35500000	93,20 €
		Estufa porta electrodos	1704V10	293,46 €
		Calentador de gas Co <sub>2</sub>	600000	168,20 €
96 97 98 99	Multiproceso Industrial	<b>GPS 4000 DR Advanced Sin Refrigeración (equipo + cable masa + tubo gas)</b>	42381200-KIT	CONSULTAR
		<i>Equipo, soporte dev., Juego cables 5 m., devanadora 21A, software arco pulsado MIG, carro, ruleta V Ø37 mm. 1.0-1.2 (x2), pantalla TFT</i>		INCLUIDO
	Accesorios recomendados	Antorcha MIG 500- 4 metros	PK5012	269,01 €
		Estuche consumible para antorcha PK500	EMIGPK400	154,79 €
		Pantalla electrónica con visión en color Gasweld DARK	5998F	90,10 €
		Regulador EN-2000 Argón-Co <sub>2</sub>	37600000	128,63 €
		Sirga de grafito (para aluminio)	5722	16,98 €
		Ruleta U Ø 37 mm. 1.0-1.2 mm. (para aluminio) x2	42316127	26,50 €
		Montaje y prueba del equipo	GMT	178,41 €
		Ver catálogo consumibles hilo página 109		
	Multiproceso Industrial	<b>GPS 4000 DR Advanced Refrigerada (cable masa + tubo de gas + INCLUIDOS)</b>	42381200-RKIT	CONSULTAR
		<b>GPS 5000 DR Advanced Refrigerada (cable masa + tubo de gas + INCLUIDOS)</b>	42600200-RKIT	CONSULTAR
		<i>Equipo refrigerado, soporte dev., Juego cables 5 m., devanadora 21A, software arco pulsado MIG, carro, ruleta V Ø37 mm., 1.0 -1.2 (x2), pantalla TFT</i>		INCLUIDO
	Accesorios recomendados	Antorcha MIG 500W - 4 metros	PK555040	522,97 €
		Estuche consumibles para antorcha MIG 501	EMIG501	50,50 €
		Pantalla electrónica con visión en color Gasweld DARK	5998F	90,10 €
		Regulador EN-2000 Argón-Co <sub>2</sub>	37600000	128,63 €
		Sirga de grafito (para aluminio)	5722	16,98 €
		Ruleta U Ø 37 mm. 1.0-1.2 mm. (para aluminio) x2	42316127	26,50 €
		Montaje y prueba del equipo	GMT	178,41 €
		Ver catálogo consumibles hilo página 109		
		<b>Adicionales para GPS 4000/5000 DR Modular</b>		
		Software doble arco-pulsado MIG	42370011	CONSULTAR
	Software pulsado TIG	42370020	CONSULTAR	
	Software TIG con aportación de hilo frío	66790000	CONSULTAR	
	Software doble arco estándar / bi-level		CONSULTAR	
	Kit de conexión Telenet -interface-	42612081	CONSULTAR	
	Kit de conexión a PC -back up-	42612090	CONSULTAR	
	Mando a distancia (requiere telenet)	66012085	CONSULTAR	
	Ruleta V Ø 37 mm. 0.8-1.0 mm.	42316121	26,50 €	
	Ruleta V Ø 37 mm. 1.2-1.6 mm.	42316124	26,50 €	
	Ruleta R (tubular) Ø 37 mm. 1.2-1.6 mm.	42316125	26,50 €	
	Ruleta R (tubular) Ø 37 mm. 1.2-1.6 mm.	42316126	26,50 €	
	Ruleta U (aluminio) Ø 37 mm. 1.2-1.6 mm.	42316128	26,50 €	
	Juego de cables 10 metros aire	64187200	CONSULTAR	

Página	Sección	Descripción	Referencia	P.V.P.	
<b>96</b>		Juego de cables 15 metros aire	64187300	CONSULTAR	
		Juego de cables 10 metros refrigerado	64187250	CONSULTAR	
		Juego de cables 15 metros refrigerado	64187350	CONSULTAR	
		Programa SCA COLD (reduccion 35% aporte termico)	42370100	CONSULTAR	
		Programa ARC ROOT (soldadura de raiz)	42370095	CONSULTAR	
		Programa SPEED ARC (velocidad de desplazamiento 30%)	42370050	CONSULTAR	
		Programa POWER ARC (penetración 47%)	42370060	CONSULTAR	
		Programa SPEED ARC UP (velocidad soldadura ascendente)	42370055	CONSULTAR	
		Programa SPEED ARC UP PLUS (18 % sobre Speed up)	42770057	CONSULTAR	
		Programa CEILING ARC (soldadura posición bajo techo)	42370065	CONSULTAR	
		Antorcha MIG 400 Autorefrigerada - 4 metros	PK4012	244,70 €	
	<b>97</b>		Estuche consumibles para antorcha MIG 400	EMIGPK400	154,79 €
	<b>98</b>		Antorcha MIG 500W Refrigerada doble circuito - 4 metros	PK555040	522,97 €
	<b>99</b>		Estuche consumibles para antorcha MIG 501	EMIG501	50,50 €
			Antorcha de TIG SR26 Euro - 4 metros	T264030	342,38 €
			Antorcha de TIG SR18 Euro - 4 metros	T184030	421,58 €
			Estuche consumibles para antorcha de TIG	ETIG	33,00 €
			Caja de tungstenos negro Ø 2,4 mm.	750244C	56,89 €
			Pantalla electrónica automática 4-13 Galaxy	51259B	164,35 €
			Ver catálogo consumibles varilla para TIG página 109		
		Afilador de tungstenos portátil	8044166-NT	CONSULTAR	
		Válvula economizadora de gas	35500000	93,20 €	
		Estufa porta electrodos	1704V10	293,46 €	
		Calentador de gas Co <sub>2</sub>	600000	168,20 €	

### Soldadura por puntos SPOT

<b>100</b>	Industrial Soldadura SPOT	<b>Gala SPOT 30 mecánica</b>	29080001	5.487,97 €	
		<b>Gala SPOT 30 neumática</b>	29080002	6.060,44 €	
		<b>Gala SPOT 50 mecánica</b>	29080003	5.733,31 €	
		<b>Gala SPOT 50 neumática</b>	29080004	6.318,70 €	
		<i>Equipo, brazos 450 mm. (x2)</i>			INCLUIDO
	Accesorios recomendados	Brazos 600 mm (x2)	2910004	465,25 €	
		Brazos 750 mm (x2)	2910800	597,77 €	
		Brazos 1000 mm (x2)	29100100	769,55 €	
		Módulo de refrigeración	63400000	1.030,53 €	
		Instalación módulo refrigeración	-----	CONSULTAR	
		Punto 20x47 estándar CuCrZr	29090001	CONSULTAR	
		Punto 20x50 excéntrico CuCrZr	29090006	CONSULTAR	
		Punto 20x90 larga	29090002	CONSULTAR	
		Punto 25x50 largo rótula	29090003	CONSULTAR	
		Punto 20x50 plana	29090003.1	CONSULTAR	
		Punto 30x50x74x5 tubo exterior	29090005	CONSULTAR	
		Punto 20x50 tubo interior Ø 60 mm.	29090004	CONSULTAR	
		Punto cápsula forma A Ø 13 mm.	29090030	CONSULTAR	
		Punto cápsula forma B Ø 13 mm.	29090034	CONSULTAR	
		Punto cápsula forma C Ø 13 mm.	290900C13	CONSULTAR	
	Punto cápsula forma D Ø 13 mm.	290900D13	CONSULTAR		

Página	Sección	Descripción	Referencia	P.V.P.
<b>100</b>		Punto cápsula forma E Ø 13 mm.	290900E13	CONSULTAR
		Punto cápsula forma F Ø 13 mm.	290900F13	CONSULTAR
		Punto cápsula forma G Ø 13 mm.	290900G13	CONSULTAR
		Punto cápsula forma A Ø 16 mm.	29090023	CONSULTAR
		Punto cápsula forma B Ø 16 mm.	290900B16	CONSULTAR
		Punto cápsula forma C Ø 16 mm.	29090028	CONSULTAR
		Punto cápsula forma D Ø 16 mm.	290900D16	CONSULTAR
		Punto cápsula forma E Ø 16 mm.	29090032	CONSULTAR
		Punto cápsula forma F Ø 16 mm.	29090024	CONSULTAR
	Punto cápsula forma G Ø 16 mm.	290900G16	CONSULTAR	
<b>Corte por plasma y arco aire</b>				
<b>101</b>	Industrial Arco aire	<b>Gala ARC 800 - Arco Aire</b>	43482000	<b>5.962,38 €</b>
		Pinza arco aire K4000 con cable 2 m.	61082008	<b>1.172,01 €</b>
		Cable pinza ARC-AIR (10 m. / 70 mm. 2 / CN 95-120)	43412030	<b>292,44 €</b>
<b>102</b>	Industrial Arco aire	<b>Gala ARC 1000</b>	3005258	CONSULTAR
		Pinza arco aire ARC-AIR K4000 con cable 2 m.	61082008	<b>1.172,01 €</b>
		Cable pinza ARC-AIR (10 m. / 70 mm. 2 / CN 95-120)	43412030	<b>292,44 €</b>
		<b>Gala ARC 1500</b>	3005152THT	CONSULTAR
		Pinza arco aire ARC-AIR K5000 con cable 2 m.	61104008	<b>1.306,51 €</b>
		Cable pinza ARC-AIR (10 m. / 70 mm. 2 / CN 95-120)	43412030	<b>292,44 €</b>
<b>103</b>	Industrial Devanadoras	<b>Devanadora D-12 A</b>	61800000	<b>1.083,06 €</b>
		<b>Devanadora D-20 A</b>	62100000	<b>1.311,62 €</b>
<b>104</b>	Industrial Devanadoras	<b>Devanadora D-20 AR</b>	62200000	<b>1.480,43 €</b>
		<b>Devanadora D-22 C</b>	62900000	<b>1.520,60 €</b>
		<b>Devanadora D-20 C</b>	62300000	<b>1.543,67 €</b>

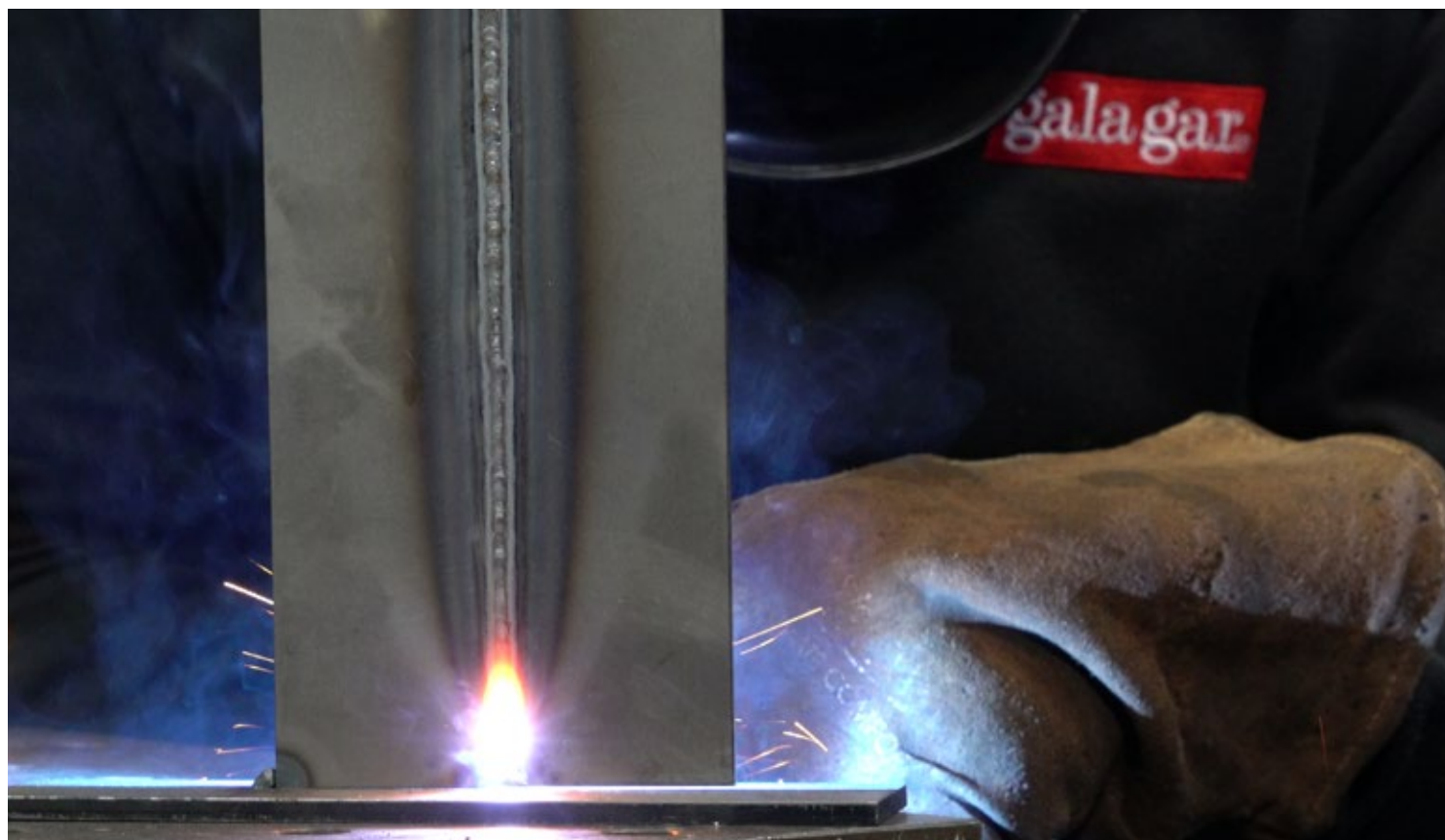

**Accesorios para electrodo - Cables conductores - Conectores - Spray antiproyecciones  
Decapantes - Líquido refrigerante Estufas y hornos para electrodos - Consumibles de soldadura**



Página	Sección	Descripción	Referencia	P.V.P.
<b>Accesorios para soldadura de electrodo MMA</b>				
<b>106</b>	Accesorios electrodo	Accesorios para electrodos - 300 A -10/25	56612033	<b>94,59 €</b>
		Accesorios para electrodos - 300 A - 35/50	259040	<b>100,16 €</b>
		Accesorios para electrodos - 400 A - 35/50	259048	<b>137,27 €</b>
		Accesorios para electrodos - 500 A - 35/50	259049	<b>166,74 €</b>
	Pinzas portaelectrodo	Pinza portaelectrodo abierta - 200 A	68500000	<b>6,94 €</b>
		Pinza portaelectrodo abierta - 400 A	67100000	<b>11,60 €</b>
		Pinza portaelectrodo abierta - 600 A	68200000	<b>15,34 €</b>
		Pinza portaelectrodo cerrada - 400 A	67000000	<b>12,81 €</b>
		Pinza portaelectrodo cerrada - 600 A	68600000	<b>17,61 €</b>
	Piqueta y cepillo	Piqueta de acero reforzada	67400010	<b>4,67 €</b>
Cepillo de puas de acero		67700000	<b>4,67 €</b>	
<b>107</b>	Tomas de masa	Toma de masa Micro - 200 A	67300020	<b>2,93 €</b>
		Toma de masa Normal - 400 A	67300000	<b>6,40 €</b>
		Toma masa - 500 A	67300500	<b>8,27 €</b>
		Toma de masa Mini - 300 A	68000000	<b>4,40 €</b>
		Toma de masa Gar - 500 A	68100000	<b>7,20 €</b>
		Toma masa de tornillo - 600 A	98100600	<b>16,67 €</b>
<b>Cables, conectores y empalmes</b>				
<b>108</b>	Cables de goma	Cable soldadura goma 1x16 mm <sup>2</sup>	130032	<b>CONSULTAR</b>
		Cable soldadura goma 1x25 mm <sup>2</sup>	130034	<b>CONSULTAR</b>
		Cable soldadura goma 1x35 mm <sup>2</sup>	130035	<b>CONSULTAR</b>
		Cable soldadura goma 1x50 mm <sup>2</sup>	130037	<b>CONSULTAR</b>
		Cable soldadura goma 1x70 mm <sup>2</sup>	130038	<b>CONSULTAR</b>
		Cable soldadura goma 1x95 mm <sup>2</sup>	130040	<b>CONSULTAR</b>
	Cables de acrílico	Cable soldadura acrílico 1x16 mm <sup>2</sup>	130042	<b>CONSULTAR</b>
		Cable soldadura acrílico 1x25 mm <sup>2</sup>	130044	<b>CONSULTAR</b>
		Cable soldadura acrílico 1x35 mm <sup>2</sup>	130045	<b>CONSULTAR</b>
		Cable soldadura acrílico 1x50 mm <sup>2</sup>	130047	<b>CONSULTAR</b>
		Cable soldadura acrílico 1x70 mm <sup>2</sup>	130048	<b>CONSULTAR</b>
		Cable soldadura acrílico 1x95 mm <sup>2</sup>	130095	<b>CONSULTAR</b>
	Conectores	Conector a panel hembra 10-25	58416024	<b>3,40 €</b>
		Conector a panel hembra 35-50	47716035	<b>6,06 €</b>
		Conector a panel hembra 70-95	42616035	<b>12,37 €</b>
		Conector hembra panel 95-120 mm <sup>2</sup>	43416035	<b>30,32 €</b>
	Empalmes	Empalme 10-25 hembra	60400000	<b>5,46 €</b>
		Empalme 35-50 hembra	60500000	<b>6,06 €</b>
	Empalmes	Empalme rápido 50-70 hembra	60600000	<b>8,73 €</b>
		Empalme rápido 70-95 hembra	60800000	<b>14,07 €</b>

Página	Sección	Descripción	Referencia	P.V.P.
108	Empalmes	Empalme 10-25 macho	58416328	5,46 €
		Empalme 35-50 macho	47716036	6,06 €
		Empalme 50-70 macho	60700000	8,73 €
		Empalme 70-95 macho	60900000	14,07 €
		Empalme 95-120 macho	63987036	35,65 €
109	Accesorios	Spray antiproyecciones sin silicona	3003M	5,94 €
		Spray antiproyecciones CERÁMICO	301920196	CONSULTAR
		Pasta decapante TS-K 2000 - 2 kg.	MP220002	59,42 €
		Líquido refrigerante antorcha - 10 Litros	39200094	108,67 €
	Estufas y calentadores	Estufa vertical TRC V10 con termómetro y termostato - 50-150° - 10 kg.	1704V10	293,46 €
		Estufa vertical DHF-5T con termómetro y termostato - 50-300° - 5 kg.	1705V5	386,83 €
		Horno de secado GE-24 normalizado hasta 200 C°	1724000	4.666,12 €
		Horno de secado GE-24 normalizado hasta 300 C°	1724001	5.336,34 €
		Horno de secado GE-24 normalizado hasta 400 C°	1724002	6.397,28 €
<b>Consumibles para soldadura eléctrica</b>				
110	Paquetes de electrodos	Electrodos RUTILO 3,25 x 350 mm	23301632PQ	CONSULTAR
		Electrodos RUTILO 4,00 x 350 mm	23301644PQ	CONSULTAR
		Electrodos INOXIDABLE 2,50 x 300 mm.	2331630025PQ	CONSULTAR
		Electrodos INOXIDABLE 3,25 x 350 mm.	2331632PQ	CONSULTAR
		Electrodos INOXIDABLE 34,00 x 350 mm.	2331640PQ	CONSULTAR
	Cajas de electrodos	Caja electrodo rutilo Gala-46 2,00 mm.	23301620C	CONSULTAR
		Caja electrodo rutilo Gala-46 2,50 mm.	23301625C	CONSULTAR
		Caja electrodo rutilo Gala-46 3,25 mm.	23301632C	CONSULTAR
		Caja electrodo rutilo Gala-46 4,00 mm.	23301644C	CONSULTAR
		Caja electrodo básico 2,5 mm.	23B5025C	CONSULTAR
		Caja electrodo básico 3,20 mm.	23B5032C	CONSULTAR
		Caja electrodo básico 4 mm.	23B5040C	CONSULTAR
111	Bobinas de Hilo 15 kg.	Bobina 15 kg. hilo Co <sub>2</sub> capa-capas - Ø 0,8 mm.	B1081132	CONSULTAR
		Bobina 15 kg. hilo Co <sub>2</sub> capa-capas - Ø 1,0 mm.	B1101132	CONSULTAR
		Bobina 15 kg. hilo Co <sub>2</sub> capa-capas - Ø 1,2 mm.	B1121132	CONSULTAR
		Bobina 15 kg. hilo inoxidable 308 LSI - Ø 0,8 mm.	B108308	CONSULTAR
		Bobina 15 kg. hilo inoxidable 308 LSI - Ø 1,0 mm.	B110308	CONSULTAR
		Bobina 15 kg. hilo inoxidable 308 LSI - Ø 1,2 mm.	B112308	CONSULTAR
		Bobina 15 kg. hilo inoxidable 316 LSI - Ø 0,8 mm.	B108316	CONSULTAR
		Bobina 15 kg. hilo inoxidable 316 LSI - Ø 1,0 mm.	B110316	CONSULTAR
		Bobina 15 kg. hilo inoxidable 316 LSI - Ø 1,2 mm.	B112316	CONSULTAR
	Bobinas de Hilo 7 kg.	Bobina 7 kg. hilo AISi 5 - Ø 1,0 mm.	B1101232	CONSULTAR
		Bobina 7 kg. hilo AISi 5 - Ø 1,2 mm.	B1121232	CONSULTAR
		Bobina 7 kg. hilo AlMg 5 - Ø 1,0 mm. (metálica)	B1101332M	CONSULTAR
		Bobina 7 kg. hilo AlMg 5 - Ø 1,2 mm. (metálica)	B1121332M	CONSULTAR
	Bidón de 250 Kg.	Marathon pack - Ø 1,0 bidón 250 kg.	1111132	CONSULTAR
		Marathon pack - Ø 1,2 bidón 250 kg.	1111232	CONSULTAR
	Accesorio	Cono guía de hilo Ø 520 mm.	WW10204C	CONSULTAR



# Antorchas

Antorchas para soldadura MIG

Antorchas para soldadura TIG

Antorchas para corte por PLASMA

Accesorios | Repuestos | Consumibles

## Todo lo necesario para antorchas de soldadura y corte por plasma



Antorchas MIG

Antorchas TIG

Consumibles par antorchas

Antorchas para corte por plasma

Página	Sección	Descripción	Referencia	P.V.P.
<b>Antorchas para soldadura MIG</b>				
<b>114</b>	Antorchas MIG	<b>Antorcha MIG 15 - 4 metros</b>	880015P	<b>87,86 €</b>
	Accesorios antorcha MIG	Blister 3 uds. Tobera GM-15	5672B3	<b>5,46 €</b>
		Blister 10 uds. Tubo contacto GM-15 - Ø 0,6	6349B10	<b>3,27 €</b>
		Blister 10 uds. Tubo contacto GM-15 - Ø 0,8	5670B10	<b>3,64 €</b>
		Blister 10 uds. Tubo contacto GM-15 - Ø 1,0	6128B10	<b>4,00 €</b>
		Muelle sujeción tobera GM-15	5654	<b>0,61 €</b>
		Sirga forrada azul 4 m. - Ø 0,6 - 1 mm.	6363	<b>4,97 €</b>
		Cuello GM-15	5651	<b>6,91 €</b>
		Cable coaxial goma 15 mm <sup>2</sup> - 4 m.	99015	<b>82,46 €</b>
		Empuñadura completa 7xm estándar	882514P	<b>45,11 €</b>
		Micro interruptor 7xm	882516P	<b>9,09 €</b>
		Conjunto conector	888015P	<b>26,08 €</b>
		Estuche E-Mig 15	EMIG15	<b>24,60 €</b>
<b>115</b>	Antorchas MIG	<b>Antorcha MIG 25 - 4 metros</b>	880025P	<b>116,59 €</b>
		<b>Antorcha MIG 25 - 3 metros</b>	8800253P	<b>113,32 €</b>
		<b>Antorcha MIG 25 - 5 metros</b>	8800255P	<b>120,96 €</b>
	Accesorios antorcha MIG	Blister 3 uds. Tobera GM-25	880005B3	<b>8,97 €</b>
		Blister 10 uds. Tubo contacto GM-25-36 (0,8 mm.) M6	6129B10	<b>7,76 €</b>
		Blister 10 uds. Tubo contacto GM-25-36 (1,0 mm.) M6	6130B10	<b>5,70 €</b>
		Blister 10 uds. Tubo contacto GM-25-36 (1,2 mm.) M6	5693B10	<b>5,94 €</b>
		Blister 5 uds. Portatubo M6 GM-25	6288B5	<b>5,46 €</b>
		Blister 5 uds. Muelle sujeción tobera GM-25	6330	<b>0,61 €</b>
		Sirga forrada roja 4 m. Ø 1-1,2 mm.	6137	<b>4,97 €</b>
		Cuello GM-25	6331	<b>14,80 €</b>
		Cable coaxial goma 25 mm <sup>2</sup> 4 m.	99025	<b>CONSULTAR</b>
		Empuñadura completa 7xm estándar	882514P	<b>45,11 €</b>
		Micro interruptor 7xm	882516P	<b>9,09 €</b>
		Conjunto conector	888016P	<b>16,98 €</b>
	Sirga de grafito 4 m.	5722	<b>36,30 €</b>	
	Estuche Emig-25	EMIG25	<b>34,24 €</b>	
<b>116</b>	Antorchas MIG	<b>Antorcha MIG 36 M6 - 4 metros</b>	880036P	<b>158,15 €</b>
		<b>Antorcha MIG 36 M6 - 3 metros</b>	8800363P	<b>131,49 €</b>
		<b>Antorcha MIG 36 M6 - 5 metros</b>	8800365P	<b>159,16 €</b>
	Accesorios antorcha MIG	Blister 3 uds. - Tobera GM-36	5715B3	<b>13,58 €</b>
		Blister 10 uds. - Tubo contacto M6 - GM-25-36 Ø 0,8 mm.	6129B10	<b>7,76 €</b>



Página	Sección	Descripción	Referencia	P.V.P.
116		Blister 10 uds. - Tubo contacto M6 - GM-25-36 Ø 1,0 mm.	6130B10	5,70 €
		Blister 10 uds. - Tubo contacto M6 - GM-25-36 Ø 1,2 mm.	5693B10	5,94 €
		Blister 5 uds. - Portatubo M6 - GM-36	5843B5	5,09 €
		Blister 5 uds. - Distribuidor de gas M6 - GM-36	5827B5	3,03 €
		Difusor gas GM-36 especial	6475	3,27 €
		Sirga forrada 4 m. - Amarilla Ø 1,2-1,6 mm.	6141	4,97 €
		Cuello GM-36	5704	18,92 €
		Cable coaxial MX36 4 m	99036	CONSULTAR
		Empuñadura completa 7xm estándar	882514P	45,11 €
		Micro interruptor 7xm	882516P	9,09 €
		Conjunto conector	888016P	16,98 €
		Sirga de grafito 4 m.	5722	40,86 €
		Estuche E-Mig 36 M6	EMIG36M6	38,55 €
117	Antorchas MIG	<b>Antorcha MIG 36 M8 - 4 metros</b>	880036P	158,15 €
		<b>Antorcha MIG 36 M8 - 3 metros</b>	8800363P	131,49 €
		<b>Antorcha MIG 36 M8 - 5 metros</b>	8800365P	159,16 €
	Accesorios Antorchas MIG	Blister 3 uds. - Tobera GM-36	5715B3	13,58 €
		Blister 10 uds. - Tubo contacto M8 - GM-25-36 Ø 0,8 mm.	5741B10	10,06 €
		Blister 10 uds. - Tubo contacto M8 - GM-25-36 Ø 1,0 mm.	6134B10	8,73 €
		Blister 10 uds. - Tubo contacto M8 - GM-25-36 Ø 1,2 mm.	6131B10	9,22 €
		Blister 5 uds. - Portatubo M8 - GM-36	5888B5	5,09 €
	Accesorios Antorchas MIG	Blister 5 uds. - Distribuidor de gas M8 - GM-36	5827B5	3,03 €
		Difusor gas GM-36 especial	6475	3,27 €
		Sirga forrada 4 m. - Amarilla Ø 1,2-1,6 mm.	6141	4,97 €
		Cuello GM-36	5704	18,92 €
		Cable coaxial MX36 4 m	99036	CONSULTAR
		Empuñadura completa 7xm estándar	882514P	45,11 €
		Micro interruptor 7xm	882516P	9,09 €
		Conjunto conector	888016P	16,98 €
		Sirga de grafito 4 m.	5722	48,93 €
	Estuche E-Mig 36 M8	EMIG36	46,16 €	
118	Antorchas MIG	<b>Antorcha MIG 501 - 4 metros</b>	880501P	236,51 €
		<b>Antorcha MIG 501 - 3 metros</b>	8805013P	216,46 €
	Accesorios Antorchas MIG	Blister 3 uds. Tobera cónica M8-501	5875B3	15,04 €
		Blister 10 uds. Tubo contacto M8 Ø 1,0 mm.	6134B10	8,73 €
		Blister 10 uds. Tubo contacto M8 Ø 1,2 mm.	6131B10	9,22 €
		Blister 10 uds. Tubo contacto M8 Ø 1,6 mm.	6135B10	9,34 €
		Blister 5 uds. distribuidor M8-501	5858B5	2,79 €
		Difusor especial	88300570	1,46 €
		Blister 5 uds. Porta-tubo M8 501	6347B5	7,88 €
		Aislante cuello 7xm 38 / 501	88305640	0,97 €
		Sirga forrada 4 m. Amarilla Ø 1,2-1,6 mm.	6141	4,97 €
		Cuello mb-501	5857	CONSULTAR
		Conjunto cables completo 4 m.	88258414	CONSULTAR
		Empuñadura completa 7xm estándar	882514P	45,11 €
		Micro interruptor 7xm	882516P	9,09 €

Página	Sección	Descripción	Referencia	P.V.P.
118		Conjunto conector	888016P	16,98 €
		Sirga de grafito 4 m.	5722	50,50 €
		Estuche E-Mig 501	EMIG501	47,64 €
119	Antorchas MIG	<b>Antorcha MIG 400 - 4 metros</b>	PK4012	244,70 €
	Accesorios Antorchas MIG	Tobera TR 400	PK401462	11,52 €
		Punta de contacto Ø 1,2 mm. TR 400	PK403145	1,46 €
		Portatubo difusor TR 400	PK4043	6,91 €
		Sirga amarilla 4,5 m.	PK41511615B	CONSULTAR
		Cuello TR 400	PK40560	35,77 €
		Conjunto cable 4 m. TR 400	PK41312	256,11 €
		Empuñadura completa MIG 400-500	PK30017K	10,67 €
		Interruptor TR 400-500	PK4111	13,22 €
	KIT consumibles para antorcha MIG 400	EMIGPK400	154,79 €	
120	Antorchas MIG	<b>Antorcha MIG 500 - 4 metros</b>	PK5012	269,01 €
	Accesorios Antorchas MIG	Tobera TR 500	PK401562	11,52 €
		Punta de contacto Ø 1,2 mm. TR 400	PK403145	1,46 €
		Portatubo difusor TR 400	PK4043	6,91 €
		Sirga amarilla 4,9 m.	PK41511615B	CONSULTAR
		Cuello TR 500	PK50560	40,02 €
		Cable coaxial 4 m. MIG 500	PK51312	320,14 €
		Empuñadura completa MIG 400-500	PK30017K	10,67 €
		Interruptor TR 400-500	PK4111	13,22 €
	KIT consumibles para antorcha MIG 500	EMIGPK500	154,79 €	
121	Antorchas MIG	<b>Antorcha MIG 500W - 3 metros</b>	PK555030	494,49 €
		<b>Antorcha MIG 500W - 4 metros</b>	PK555040	522,97 €
	Accesorios Antorchas MIG	Blister 3 uds. Tobera cónica M8-501	5875B3	15,04 €
		Blister 10 uds. Tubo contacto M8 Ø 1,0 mm.	6134B10	8,73 €
		Blister 10 uds. Tubo contacto M8 Ø 1,2 mm.	6131B10	9,22 €
		Blister 10 uds. Tubo contacto M8 Ø 1,6 mm.	6135B10	9,34 €
		Blister 5 uds. Difusor de gas M8-501	5858B5	2,79 €
		Difusor especial	88300570	1,46 €
		Blister 5 uds. Porta Tubo M8-501	6347B5	7,88 €
		Aislante cuello 7xm 38 / 501	88305640	0,97 €
		Sirga forrada 4 m. Amarilla Ø 1,2-1,6 mm.	6141	4,97 €
		Cuello completo 500W	PK5502	306,43 €
		Cable coaxial 4 m. MIG 500W	PK550640	351,54 €
		Empuñadura completa MIG 500W-550W	PK2515	16,01 €
		Conmutador MIG 500W	PK2516	13,22 €
	Estuche 501 Emig501	EMIG501	50,50 €	
122	Antorchas MIG	<b>Antorcha MIG 550W - 4 metros</b>	PK605040	534,20 €
	Accesorios Antorchas MIG	Tobera cónica antorcha doble circuito 550W	PK6528	11,52 €
		Adaptador tobera antorcha 550W	PK6515	8,25 €
		Tubo contacto 1,2 mm. para MIG 550W	PK601512	3,27 €
		Difusor de gas para MIG 550W	PK6505	3,15 €
		Porta tubo para MIG 550W	PK6501	12,13 €
		Sirga de 4 m. para MIG 550W	PK503340	CONSULTAR

Página	Sección	Descripción	Referencia	P.V.P.
122		Cuello completo 650	PK6502	292,12 €
		Cable coaxial 4 m. MIG 500W	PK550640	351,54 €
		Empuñadura completa MIG 550W	PK2515	16,01 €
		Conmutador MIG 550W	PK2516	13,22 €
		KIT conusmibles para 550W	EMIGPK550W	368,99 €
<b>Antorchas para soldadura TIG</b>				
123	Antorchas TIG	<b>Antorcha TIG SR 17 V - 4 m. conector 35/50 mm.</b>	T174100	104,87 €
		<b>Antorcha TIG SR 26 V - 4 m. conector 35/50 mm.</b>	19052604P	167,68 €
		<b>Antorcha TIG SR 17 V - 8 m. conector 35/50 mm.</b>	T178100	173,42 €
		<b>Antorcha TIG SR 26 V - 8 m. conector 35/50 mm.</b>	T268100	304,06 €
	Accesorios Antorchas TIG	Cuerpo estándar antorcha XT 17 V	190520201	32,50 €
		Cuerpo estandar antorcha XT 26 V	190520601	32,50 €
		Válvula XT - 9 /17	19500370	5,94 €
		Válvula XT - 26	19500372	5,94 €
		Empuñadura y micro XT-17	19051744	45,96 €
		Empuñadura y micro XT-26	19052644	57,12 €
		Cable potencia / gas 4 m. 1/4" SR17	19S20000421	128,42 €
		Cable potencia / gas 4 m. 1/4" SR26	19S70000421	173,29 €
	124	Antorchas TIG	<b>Antorcha TIG SR 17 electroválvula - 4 m. conector 35/50 mm.</b>	T174000
		<b>Antorcha TIG SR 26 electroválvula - 4 m. conector 35/50 mm.</b>	19052614P	158,19 €
		<b>Antorcha TIG SR 18 electroválvula - 4 m. conector 35/50 mm. Refrigerada</b>	19051814P	195,94 €
		<b>Antorcha TIG SR 17 electroválvula - 8 m. conector 35-50 mm.</b>	T178000	201,80 €
		<b>Antorcha TIG SR 26 electroválvula - 8 m. conector 35-50 mm.</b>	T268000	327,10 €
Antorchas TIG		<b>Antorcha TIG SR 18 electroválvula - 8 m. conector 35-50 mm. Refrigerada</b>	T188000	342,58 €
Accesorios Antorchas TIG		Cuerpo estándar antorcha XT 17 E	190520200	17,22 €
		Cuerpo estándar antorcha XT 26 E	190520600	25,22 €
		Cuerpo estándar antorcha XT 18 E	190520300	26,56 €
		Microrruptor XT	19051746	12,01 €
		Empuñadura y micro XT-17	19051744	45,96 €
		Empuñadura y micro XT-26	19052644	57,12 €
		Cable potencia / gas 4 m. 1/4" SR17	19S20000421	128,42 €
	Cable potencia / gas 4 m. 1/4" SR26	19S70000421	173,29 €	
	Cable potencia / agua 4 m. 3/8" SR18	19s30000422	122,36 €	
125	Antorchas TIG	<b>Antorcha TIG SR 17 - 4 m. Euro</b>	T174030	311,19 €
		<b>Antorcha TIG SR 26 - 4 m. Euro</b>	T264030	342,38 €
		<b>Antorcha TIG SR 18 - 4 m. Euro - Refrigerada</b>	T184030	421,58 €
		<b>Antorcha TIG SR 17 - 8 m. Euro</b>	T178030	403,12 €
		<b>Antorcha TIG SR 26 - 8 m. Euro</b>	T268030	459,78 €
		<b>Antorcha TIG SR 18 - 8 m. Euro - Refrigerada</b>	T188030	514,91 €
	Accesorios Antorchas TIG	Cuerpo antorcha TIG SR 17 Euro	T170001	14,54 €
		Cuerpo antorcha TIG SR 26 Euro	T260001	16,94 €
		Cuerpo antorcha TIG SR 18 Euro	T180001	22,14 €
		Empuñadura antorcha TIG SR 17-26-18	T993001	27,89 €
		Cable de potencia antorcha TIG SR 4 m. 16 mm <sup>2</sup>	T18CA041	81,25 €

Página	Sección	Descripción	Referencia	P.V.P.	
<b>Consumibles y accesorios para antorchas TIG</b>					
126	Toberas TIG	Blister10 uds. Tobera cerámica GR.4	6298B10	<b>6,06 €</b>	
		Blister10 uds. Tobera cerámica GR.5	6444B10	<b>6,06 €</b>	
		Blister10 uds. Tobera cerámica GR.6	6445B10	<b>6,06 €</b>	
		Blister10 uds. Tobera cerámica GR.7	6446B10	<b>6,06 €</b>	
		Blister10 uds. Tobera cerámica GR.8	6447B10	<b>6,06 €</b>	
		Blister10 uds. Tobera cerámica GR.10	6510B10	<b>6,06 €</b>	
		Blister10 uds. Tobera cerámica GR.12	19500532B10	<b>6,06 €</b>	
	Portatoberas TIG	Blister10 uds. Portatobera difusor 1,0 mm.	6299B10	<b>13,10 €</b>	
		Blister10 uds. Portatobera difusor 1,6 mm.	6455B10	<b>13,10 €</b>	
		Blister10 uds. Portatobera difusor 2,0 mm.	6507B10	<b>13,10 €</b>	
		Blister10 uds. Portatobera difusor 2,4 mm.	6456B10	<b>13,10 €</b>	
		Blister10 uds. Portatobera difusor 3,2 mm.	6457B10	<b>13,10 €</b>	
		Blister10 uds. Portatobera difusor 4,0 mm.	6458B10	<b>13,10 €</b>	
	Portaelectrodos TIG	Blister10 uds. Portaelectrodo 1,0 mm.	6300B10	<b>7,28 €</b>	
		Blister10 uds. Portaelectrodo 1,6 mm.	6449B10	<b>7,28 €</b>	
		Blister10 uds. Portaelectrodo 2,0 mm.	6450B10	<b>7,28 €</b>	
		Blister10 uds. Portaelectrodo 2,4 mm.	6451B10	<b>7,28 €</b>	
		Blister10 uds. Portaelectrodo 3,2 mm.	6452B10	<b>7,28 €</b>	
		Blister10 uds. Portaelectrodo 4,0 mm.	6453B10	<b>7,28 €</b>	
	Repuestos TIG	Protección porta tobera	19500402	<b>1,33 €</b>	
		Tapón largo XT 17/18/26	6297	<b>3,03 €</b>	
		Capuchón medio XT 17/18/26	19500347	<b>1,82 €</b>	
		Tapón corto XT 17/18/26	6280	<b>1,82 €</b>	
	<b>Consumibles GAS LENS</b>	Tobera cerámica Gas Lens GR 4 Ø 6,3 mm. / Pack 10 uds.	T54N18B10	<b>14,55 €</b>	
		Tobera cerámica Gas Lens GR 5 Ø 8,0 mm. / Pack 10 uds.	T54N17B10	<b>14,55 €</b>	
		Tobera cerámica Gas Lens GR 6 Ø 9,5 mm. / Pack 10 uds.	T54N16B10	<b>14,55 €</b>	
		Tobera cerámica Gas Lens GR 7 Ø 11 mm. / Pack 10 uds.	T54N15B10	<b>14,55 €</b>	
		Tobera cerámica Gas Lens GR 8 Ø 12,5 mm. / Pack 10 uds.	T54N14B10	<b>14,55 €</b>	
		Portatobera difusor Gas Lens Ø 1,0 mm. / Pack 5 uds.	T45V24B5	<b>36,38 €</b>	
		Difusor Gas Lens SR 17-18-26 Ø 1,6 mm.	T45V25B5	<b>36,38 €</b>	
		Portatobera difusor Gas Lens Ø 2,0 mm. / Pack 5 uds.	T45V25MB5	<b>36,38 €</b>	
		Difusor Gas Lens SR 17-18-26 Ø 2,4 mm.	T45V26B5	<b>36,38 €</b>	
		Difusor Gas Lens SR 17-18-26 Ø 3,2 mm.	T45V27B5	<b>36,38 €</b>	
Portatobera difusor Gas Lens 4,0 mm. / Pack 5 uds.		T45V278B5	<b>36,38 €</b>		
Portatobera aislante Gas Lens / Pack 5 uds.		T54N01B5	<b>15,16 €</b>		
127		Estuche Antorchas TIG	<b>Estuche consumibles TIG</b>	ETIG	<b>33,00 €</b>
		Consumibles Antorchas TIG	<b>KIT consumibles antorcha TIG SR 17/26/18 - Tobera de cristal Ø16 mm.</b>	PKG171826P16	<b>31,65 €</b>
		Tobera cristal Ø 16 mm. para SR 17/26/18 pack 10 uds.	PK3P8PC	<b>80,98 €</b>	
		Portatobera cristal Ø 16 mm. para SR 17/26/18 pack 5 uds.	PKCB3GS	<b>19,52 €</b>	
		Portataelectrodos cristal Ø 16 mm. para SR 17/26/18 pack 5 uds.	PK3CGS16	<b>5,46 €</b>	
		Protector cristal Ø 16 mm. para SR 17/26/18 pack 5 uds.	PKHSGS171826	<b>8,73 €</b>	
		Filtro cristal Ø 16 mm. para SR 17/26/18 pack 5 uds.	TASGS16	<b>20,61 €</b>	
		Junta cristal Ø 16 mm. para SR 17/26/18 pack 5 uds.	PKJUNTA	<b>11,52 €</b>	

Página	Sección	Descripción	Referencia	P.V.P.	
<b>Electrodos de tungsteno</b>					
128	Tungstenos verde	Caja de tungstenos 1,0 mm. Verde Puro	750100C	18,43 €	
		Caja de tungstenos 1,6 mm. Verde Puro	750160C	22,07 €	
		Caja de tungstenos 2,0 mm. Verde Puro	750200C	38,68 €	
		Caja de tungstenos 2,4 mm. Verde Puro	750240C	46,08 €	
		Caja de tungstenos 3,2 mm. Verde Puro	750320C	79,31 €	
		Caja de tungstenos 4,0 mm. Verde Puro	750400C	128,78 €	
	Tungstenos rojo	Caja de tungstenos 1,0 mm. Rojo 2% TH	750102C	23,65 €	
		Caja de tungstenos 1,6 mm. Rojo 2% TH	750162C	27,65 €	
		Caja de tungstenos 2,0 mm. Rojo 2% TH	750202C	45,96 €	
		Caja de tungstenos 2,4 mm. Rojo 2% TH	750242C	55,30 €	
		Caja de tungstenos 3,2 mm. Rojo 2% TH	750322C	92,77 €	
		Caja de tungstenos 4,0 mm. Rojo 2% TH	750402C	151,09 €	
	Tungstenos gris	Caja de tungstenos 1,0 mm. Gris 2% CE	750103C	18,43 €	
		Caja de tungstenos 1,6 mm. Gris 2% CE	750163C	22,19 €	
		Caja de tungstenos 2,0 mm. Gris 2% CE	750203C	38,80 €	
	Tungstenos Antorchas TIG	Caja de tungstenos 2,4 mm. Gris 2% CE	750243C	46,08 €	
		Caja de tungstenos 3,2 mm. Gris 2% CE	750323C	79,19 €	
		Caja de tungstenos 4,0 mm. Gris 2% CE	750403C	128,78 €	
	Tungstenos negro	Caja de tungstenos 1,0 mm. Negro 1% LTH	750104C	25,83 €	
		Caja de tungstenos 1,6 mm. Negro 1% LTH	750164C	28,74 €	
		Caja de tungstenos 2,0 mm. Negro 1% LTH	750204C	47,90 €	
		Caja de tungstenos 2,4 mm. Negro 1% LTH	750244C	56,89 €	
		Caja de tungstenos 3,2 mm. Negro 1% LTH	750324C	96,69 €	
		Caja de tungstenos 4,0 mm. Negro 1% LTH	750404C	128,78 €	
	Tungstenos oro	Caja de tungstenos 1,0 mm. Oro 1,5% LTH	750106C	18,43 €	
		Caja de tungstenos 1,6 mm. Oro 1,5% LTH	750166C	24,01 €	
		Caja de tungstenos 2,0 mm. Oro 1,5% LTH	750206C	40,50 €	
		Caja de tungstenos 2,4 mm. Oro 1,5% LTH	750246C	49,72 €	
		Caja de tungstenos 3,2 mm. Oro 1,5% LTH	750326C	83,31 €	
		Caja de tungstenos 4,0 mm. Oro 1,5% LTH	750406C	128,78 €	
	Accesorio	<b>Afilador de tungstenos</b>		8044166-NT	CONSULTAR
		Con filtro de polvo integrado - Se sirve con maletín			
	<b>Antorchas para corte por plasma</b>				
129	Antorchas Plasma	<b>Antorcha Plasma P-50 - 6 metros</b>	1603050	394,21 €	
		<b>Antorcha Plasma P-50 - 12 metros</b>	1603150	514,66 €	
	Accesorios plasma	KIT consumibles para antorcha P-50	KITP50	73,63 €	
		Cuerpo antorcha manual	1601000	139,13 €	
		Empuñadura con micro-interruptor	1603280	34,55 €	
		Junta tórica - 5 uds.	160100060B5	7,20 €	
		Electrodo-HF (larga duración) - 5 uds.	1652512B5	13,61 €	
		Difusor - VESPEL® - 2 uds.	1660001B2	26,54 €	
		Tobera Ø 1,0 - 50 A (larga duración) - 5 uds.	1651095B5	9,87 €	
		Difusor tobera larga - 2 uds.	160109042B2	17,61 €	
		Electrodo largo - HF (larga duración) - 5 uds.	1652513B5	16,67 €	
		Tobera larga Ø 1,0 - 50 A (larga duración) - 5 uds.	1651095LB5	14,27 €	

Página	Sección	Descripción	Referencia	P.V.P.
129		Porta-tobera - 2 uds.	1660320B2	22,28 €
		Caperuza de protección (Para tobera larga)	1651965	10,40 €
		Llave para difusor	1660368	3,87 €
		Compás para corte	1651850	124,72 €
		Carro compás	1651806	47,62 €
130	Antorchas Plasma	<b>Antorcha plasma P-150 - 6 metros</b>	1604051	597,42 €
		<b>Antorcha plasma P-150 - 12 metros</b>	1604151	704,25 €
	Accesorios antorc. plasma	Kit consumibles para antorcha P-150	KITP150	140,86 €
		Cuerpo antorcha manual	1602000	296,79 €
		Empuñadura con micro-interruptor	1604280	33,08 €
		Junta tórica - 5 uds.	160200060B5	7,34 €
		Aislante interior- VESPEL® - 5 uds.	1660080B5	213,69 €
		Difusor - 5 uds.	1605004B5	19,07 €
		Electrodo - HF (larga duración) - 5 uds.	1652540B5	18,14 €
		Difusor - VESPEL® - 2 uds.	1660020B2	26,01 €
		Tobera Ø 1,1 - 5 uds.	1651140B5	26,20 €
		Tobera Ø 1,35 (larga duración) - 5 uds.	1651141B5	17,07 €
		Tobera Ø 1,6 (larga duración) - 5 uds.	1651142B5	17,34 €
		Tobera Ø 1,8 (larga duración) - 5 uds.	1651143B5	17,07 €
		Difusor largo - 2 uds.	1605005B2	22,01 €
		Electrodo largo - HF (larga duración) - 5 uds.	1652549B5	32,68 €
		Tobera larga corte x contacto (máximo 50 A) - 5 uds.	1651148B5	43,35 €
		Tobera larga Ø 1,35 - 90 A - 5 uds.	165114813B5	38,42 €
		Tobera larga Ø 1,6 - 120 A	165114816B5	37,48 €
		Tobera larga Ø 1,8 - 150 A - 5 uds.	165114818B5	37,48 €
		Porta-tobera (posibilidad corte a contacto)	1660350R	50,02 €
		Distanciador corte manual a contacto (para toberas marca 6 + 6c) - 5 uds.	1651950B5	60,16 €
		Protección metálica exterior de cierre (para muelle distanciador) - 2 uds.	1651952B2	18,41 €
		Muelle distanciador - 5 uds.	1651911B5	43,52 €
		Protección corte contacto (tobera larga marca 9 máx. 50A) - 5 uds.	1651957B5	79,23 €
		Espaciador para toberas largas de alto amperaje - 2 uds.	1651974B2	34,95 €
		Tuerca exterior de cierre - 5 uds.	1651959B5	31,21 €
		Extractor para difusor	1660369	23,48 €
		Llave para electrodo	1660368	3,87 €
		Compás para corte	1651851	137,93 €
	Guía de corte	1651807	56,56 €	
131	Antorchas Plasma	<b>Antorcha plasma PT-40 - 4 m.</b>	1609630	277,19 €
		<b>Antorcha plasma PT-40 - 6 m.</b>	1609631	282,54 €
		<b>Antorcha plasma PT-40 - 6 m. Euroconector</b>	1609635G	324,88 €
	Accesorios antorc. plasma	KIT consumibles para antorcha PT-40	KITPT40	114,46 €
		Conjunto de c. manual, 4 m., cable coaxial	1609685	172,21 €
		Conjunto de c. manual, 6 m., cable coaxial	1609686	226,63 €
		Cabezal antorcha manual PT-40	1609602	147,93 €
		Junta tórica - 5 uds.	165162060B5	4,94 €
		Empuñadura con interruptor	1609605	27,48 €
		Interruptor	160730120	4,54 €

Página	Sección	Descripción	Referencia	P.V.P.
131		Electrodo corto Back Striking - 5 uds.	1652582B5	16,27 €
		Difusor - 2 uds.	1660028B2	23,48 €
		Tobera, corte contacto, Ø 0.65 - 10-20A, Back Striking - 5 uds.	165131806B5	17,61 €
		Tobera, corte contacto, Ø 0.8 - 20-30A, Back Striking - 5 uds.	165131808B5	16,67 €
		Tobera, corte contacto, Ø 0.9 - 30-40A, Back Striking - 5 uds.	165131809B5	16,67 €
		Tobera, corte contacto Ø 0.9 - 30-40A, Back Striking - 5 uds.	165131209B5	17,34 €
		Tobera plana, corte, Ø 1.0 - 40-50A, Back Striking - 5 uds.	165131310B5	18,41 €
		Electrodo largo, Back Striking - 5 uds.	1652583B5	35,88 €
		Tobera larga, corte contacto - Ø 0,65, 10-20 A, Back Striking - 5 uds.	1651318L06B5	34,55 €
		Tobera larga, corte contacto - Ø 0,8, 20-30A, Back Striking - 5 uds.	1651318L08B5	34,55 €
		Tobera larga, corte contacto - Ø 0,9, 30-40A, Back Striking - 5 uds.	165131409B5	39,35 €
		Porta-tobera, 4 orificios - 2 uds.	1660389k4B2	31,08 €
		Porta-tobera, 6 orificios estándar - 2 uds.	1660389B2	26,14 €
		Compás PT-40	1651866	135,39 €
		Espaciador 2 puntas - Para usar con ítem 5 y 7 solamente - 2 uds.	1660432B2	22,41 €
		Llave para electrodo	1660368	15,24 €
132	Antorchas Plasma	<b>Antorcha completa PT-106 - 6 metros</b>	1609740	277,19 €
		<b>Antorcha completa PT-106 - 12 metros</b>	1609726	282,54 €
	Accesorios antorc. plasma	KIT consumibles para antorcha PT-106	KITPT106	189,41 €
		Cuerpo antorcha manual	GG1609700	114,46 €
		Junta tórica	165119041B10	172,21 €
		Tubo de refrigeración - 2 uds.	160970048B2	26,01 €
		Mango con interruptor	169705	30,41 €
		Interruptor	160730120	4,94 €
		Electrodo, Back Striking (hexagonal) - 5 uds.	GG1652556B5	27,48 €
		Difusor, 30-70 A - 2 uds.	1660025B2	4,54 €
		Difusor, 80-100 A y desbaste - 2 uds.	1660026B2	16,27 €
		Tobera, corte contacto Ø 0,9, 30-40 A, Back Striking - 5 uds.	165124509B5	23,48 €
		Tobera, corte, Ø 1,0 - 40-50 A, Back Striking - 5 uds.	165124610B5	17,61 €
		Tobera, corte, Ø 1,1 - 50-60 A, Back Striking - 5 uds.	165124611B5	16,67 €
		Tobera, corte, Ø 1,2 - 60-70 A, Back Striking - 5 uds.	165124612B5	16,67 €
		Tobera, corte, Ø 1,4 - 80-90 A, Back Striking - 5 uds.	165124814B5	17,34 €
		Tobera, corte, Ø 1,5 - 100 A, Back Striking - 5 uds.	165124815B5	18,41 €
		Capuchón de retención, 30-70 A - 2 uds.	1660500B2	35,88 €
		Capuchón de retención, 80-100 A - 2 uds.	1660501B2	34,55 €
		Separador de doble punta (para su uso con a. 7 y 8 solamente) - 2 uds.	1660444B2	34,55 €
		Llave para electrodo	1660368	39,35 €
		Punta de contacto, Ø 1,0 - 40-50 A, Back Striking - 5 uds.	165127610B5	31,08 €
		Punta de contacto, Ø 1,1 - 50-60 A, Back Striking - 5 uds.	165127611B5	26,14 €
		Punta de contacto, Ø 1,2 - 60-70 A, Back Striking - 5 uds.	165127612B5	135,39 €
		Punta de contacto, Ø 1,4 - 80-90 A, Back Striking - 5 uds.	165127814B5	22,41 €
		Punta de contacto, Ø 1,5 - 100 A, Back Striking - 5 uds.	165127815B5	3,87 €
		Porta-tobera - 2 uds.	1660502B2	71,85 €
		Protección porta-tobera, manual, 40-70 A - 5 uds.	1660504B5	83,05 €
		Protección porta-tobera, manual, 80-100 A - 5 uds.	1660505B5	88,34 €
		Compás	1651864	145,35 €

Página	Sección	Descripción	Referencia	P.V.P.
133	Antorchas Plasma	<b>Antorcha TH-125 - 6 metros</b>	1603721CX	<b>977,65 €</b>
	Accesorios antorc. plasma	KIT consumibles para antorcha TH-125	KITTH125	<b>274,61 €</b>
		Cabezal antorcha	1603700	<b>269,05 €</b>
		Junta tórica	160103560	<b>1,47 €</b>
		Mango con interruptor	1603705	<b>34,15 €</b>
		Interruptor	160730120	<b>4,54 €</b>
		Difusor 45-85 A	1660042	<b>35,75 €</b>
		Difusor 100-125A	1660040	<b>35,22 €</b>
		Electrodo, 45-125 A	1652677	<b>6,94 €</b>
		Tobera, 45 A, corte precisión	1651415	<b>8,54 €</b>
		Tobera, 45 A	1651416	<b>4,54 €</b>
		Tobera, 65 A	1651417	<b>4,54 €</b>
		Tobera, 85 A	1651418	<b>4,54 €</b>
		Tobera, 105 A	1651419	<b>4,94 €</b>
		Tobera, 125 A	165141916	<b>4,94 €</b>
		Porta-tobera 45-85 A	1660309TA	<b>62,56 €</b>
		Porta-tobera 100-125 A	1660309TC	<b>66,96 €</b>
		Protección porta-tobera 45 A, Corte de precisión	1651928	<b>10,00 €</b>
		Protección porta-tobera 45-85 A	1651921	<b>20,14 €</b>
		Protección porta-tobera 100-125 A	1651926	<b>19,07 €</b>
		Protección porta-tobera 100-125 A	1651927	<b>19,07 €</b>
		Compás de corte	1651865	<b>130,99 €</b>
	Antorcha TM-125 - 6 metros - Recta máquina	1603731CX	<b>1.095,01 €</b>	
	Antorcha TM-125 -12 metros - Recta máquina	1603736CX	<b>1.260,54 €</b>	
134	Antorchas Plasma	<b>Antorcha UPH-160 - 6 metros (¡Nueva!)</b>	1603721CX	<b>CONSULTAR</b>
	Accesorios antorc. plasma	KIT consumibles para antorcha UPH-160	KITUPH160	<b>CONSULTAR</b>

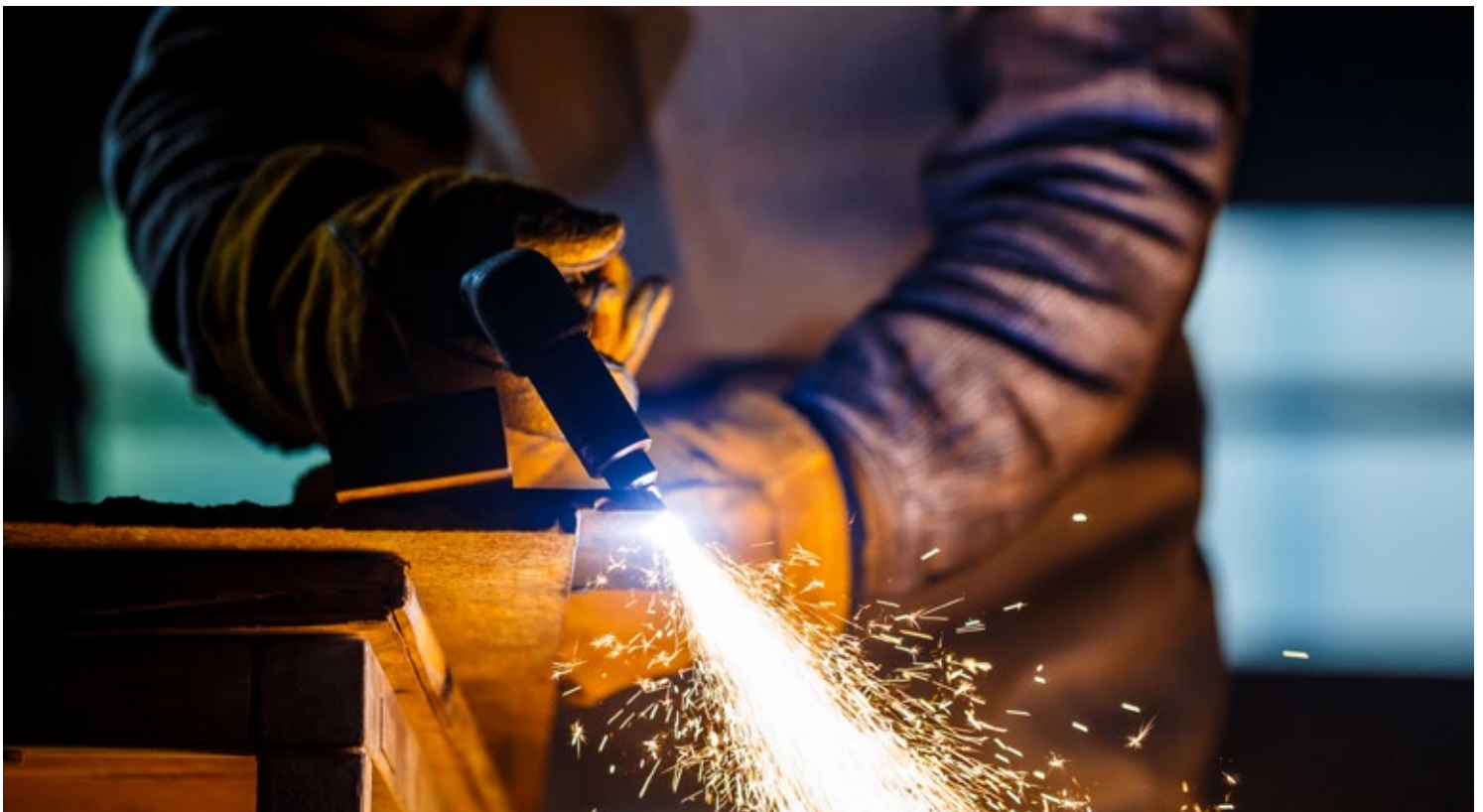





**Pantallas electrónicas - Gafas automáticas - Protección ocular y respiratoria**  
**Aspiración de humos con y sin filtración - Bancos con aspiración de humos**  
**Cortinas, mantas y estructuras para protección de la zona de trabajo**

Página	Sección	Descripción	Referencia	P.V.P.
<b>Pantallas electrónicas y respiración autónoma</b>				
<b>136</b>	Pantallas electrónicas	<b>Pantalla Gasweld DARK - Clásica</b>	5998F	<b>90,10 €</b>
		<b>Pantalla Gasweld DARK - Calavera</b>	5998FC	<b>100,70 €</b>
		Cubrefiltro Gasweld exterior 115x95 mm.	5998F03	<b>1,25 €</b>
		Cubrefiltro Gasweld interior 96x50 mm.	5998F02	<b>1,52 €</b>
<b>137</b>	Pantallas electrónicas	<b>Pantalla electrónica Galaxy</b>	51259B	<b>164,35 €</b>
		Cubrefiltro Galaxy exterior 124x106 mm. Galaxy	5125905	<b>2,87 €</b>
		Cubrefiltro Galaxy interior 106x68 mm. Galaxy	5125906	<b>2,50 €</b>
<b>138</b>	Pantallas electrónicas	<b>Pantalla Servore V2</b>	30144000VN	<b>371,00 €</b>
		Cubrefiltro Servore exterior 122x86 mm.	30140002	<b>CONSULTAR</b>
		Cubrefiltro Servore interior 120x48 mm.	30140015	<b>CONSULTAR</b>
<b>139</b>	Gafas electrónicas	<b>Gafas electrónicas Modelo Basic</b>	301450001	<b>350,13 €</b>
<b>140</b>		<b>Gafas electrónicas Modelo PRO</b>	301450002	<b>426,35 €</b>
<b>141</b>	Respiración autónoma	<b>Pantalla Galaxy PRO Cassette 100x67 mm. Soldar/esmerilar</b>	30058S13	<b>1.414,80 €</b>
		<b>Pantalla Galaxy PRO Cassette 93x43 mm. Soldar/esmerilar</b>	30058S4	<b>1.218,30 €</b>
		<b>Pantalla Galaxy PRO Para Plasma y autógena - Tono DIN5</b>	3007705	<b>1.034,90 €</b>
		<b>Pantalla Galaxy PRO Para esmerilar - Tono transparente</b>	3007700	<b>956,30 €</b>
<b>Aspiración de humos sin filtración</b>				
<b>142</b>	Motor aspirador	<b>Aspirador con tubo flexible - Motor aspirador</b>	7130500000	<b>CONSULTAR</b>
		Tubo 5 m. con boquilla de embudo	7900068010	<b>CONSULTAR</b>
		Tubo 5 m. de escape	7900068020	<b>CONSULTAR</b>
	KIT con motor FAN-28	<b>KIT aspirador FAN28 - Motor aspirador</b>	7905220040	<b>CONSULTAR</b>
		Soporte pared para motor de aspiracion FAN28	795301000	<b>CONSULTAR</b>
		Interruptor Magnético-térmico FAN28	328270160	<b>CONSULTAR</b>
		Brazo flex 3 m. Ø 203 mm. + Kit FAN28	7925160090	<b>CONSULTAR</b>
		Brazo flex 4 m. Ø 203 mm. + Kit FAN28	7925210090	<b>CONSULTAR</b>
Brazo extensor de 2 m.	792012200	<b>CONSULTAR</b>		
<b>Aspiración de humos con filtración</b>				
<b>143</b>	Aspiradores portátiles	<b>Aspirador portátil + Brazo flexible (2 m. - Ø160 mm. - Filtro de 15 m2)</b>	111449	<b>CONSULTAR</b>
		<b>Aspirador portátil + Brazo flexible (3 m. - Ø160 mm. - Filtro de 15 m2)</b>	111470	<b>CONSULTAR</b>
		<b>Aspirador portátil + Brazo de aluminio (2 m. - Ø160 mm. - Filtro de 26 m2)</b>	111452	<b>CONSULTAR</b>
		<b>Aspirador portátil + Brazo de aluminio (3 m. - Ø160 mm. - Filtro de 26 m2)</b>	111473	<b>CONSULTAR</b>
	Filtros y prefiltros	Casette de pre-filtros (G4) 1 m2	111637	<b>CONSULTAR</b>
		Casette filtro HEPA (E12 / MERV 16) 15 m²	111628	<b>CONSULTAR</b>
		Casette filtro HEPA (E12 / MERV 16) 26 m²	111636	<b>CONSULTAR</b>
		Filtro recambio de carbón activo 15 kg.	112427	<b>CONSULTAR</b>

Página	Sección	Descripción	Referencia	P.V.P.
144	Aspiradores fijos	Aspirador fijo + Brazo flexible de 2 m.- Ø160 mm.	111455	CONSULTAR
		Aspirador fijo + Brazo flexible de 3 m.- Ø160 mm.	111476	CONSULTAR
		Aspirador fijo + Brazo flexible de 4 m.- Ø160 mm.	111488	CONSULTAR
		Aspirador fijo + Brazo aluminio de 2 m.- Ø160 mm.	111459	CONSULTAR
		Aspirador fijo + Brazo aluminio de 3 m.- Ø160 mm.	111479	CONSULTAR
		Aspirador fijo + Brazo aluminio de 4 m.- Ø160 mm.	111491	CONSULTAR
		Aspirador fijo + Brazo flexible de 2+2 m.- Ø160 mm.	111462	CONSULTAR
		Aspirador fijo + Brazo flexible de 3+3 m.- Ø160 mm.	111482	CONSULTAR
		Aspirador fijo + Brazo flexible de 4+4 m.- Ø160 mm.	111494	CONSULTAR
		Aspirador fijo + Brazo aluminio de 2+2 m.- Ø160 mm.	111465	CONSULTAR
		Aspirador fijo + Brazo aluminio de 3+3 m.- Ø160 mm.	111485	CONSULTAR
	Aspirador fijo + Brazo aluminio de 4+4 m.- Ø160 mm.	111497	CONSULTAR	
	Filtros y prefiltros	Casete de pre-filtros (G4) 1m2	111637	CONSULTAR
		Casete filtro HEPA (HE12 / MERV 16) 15 m2	111628	CONSULTAR
		Casete filtro HEPA (HE12 / MERV 16) 26 m2	111636	CONSULTAR
		Filtro de carbón activo de 15 Kg.	112427	CONSULTAR
Casete adaptador salida de aire rectangular a circular Ø 250 mm.		111197	CONSULTAR	
Silenciador salida recta Ø 250 mm.		117554	CONSULTAR	
145	Aspirador portátil PHV	<b>Aspirador portátil modelo PHV</b>	7603001400	CONSULTAR
		Prefiltro PHV - Categoría G2	102275	CONSULTAR
		Filtro cartucho desechable para PHV / con prefiltro de aluminio integrado	9850060230	CONSULTAR
		Filtro HEPA para PHV / Categoría E12	9850060140	CONSULTAR
		Soporte para montaje en pared del equipo PHV	791503000	CONSULTAR
		Manguera de aspiración Ø 45 mm. 5 m.	9880020110	CONSULTAR
		Pieza de conexión para 2 mangueras Ø 45 mm	809010040	CONSULTAR
		KIT Tobera	7900060030	CONSULTAR
Boquilla 40 cm. con sistema E, sujeción magnética y conexión de manguera.	7900060010	CONSULTAR		
146	Aspirador móvil	Aspirador movil MFD + Brazo flexible 3 m. Ø 203 mm.	7025100000+7925160090	CONSULTAR
		Aspirador movil MFD + Brazo flexible 4 m. Ø 203 mm.	7025100000+7925210090	CONSULTAR
	Accesorios	Prefiltro / apaga chispas de aluminio	9820310110	CONSULTAR
		Filtro cartucho 50 m²	9850060050	CONSULTAR
		Lámpara de trabajo + interruptor automático de arranque / paro	7900010190	CONSULTAR
147	Bancos de trabajo	<b>Opción 1 - Banco de trabajo ECO</b>	7204700000	CONSULTAR
		<b>Opción 2 - Banco de trabajo BASIC</b>	111745	CONSULTAR
		<b>Opción 3 - Banco de trabajo ULTRA</b>	111746	CONSULTAR
	Bancos de trabajo	Pre-filtro apagachispas (2 uds.)	40000040	CONSULTAR
		Filtro principal apagachispas (2 uds.)	40100060	CONSULTAR
		Filtro FCC 52	40000020	CONSULTAR
		Filtro HEPA	40000030	CONSULTAR
<b>Mantas y cortinas de protección</b>				
148	Mantas de protección	Manta protección 550° C - 100x100 cm.	1065061	<b>35,60 €</b>
		Manta protección 550° C - 200x100 cm.	1065062	<b>62,90 €</b>
		Manta protección 550° C - 200x200 cm.	1065065	<b>125,81 €</b>
		Manta protección 550° C - Rollo 25 m. x 1 m.	105650061025	<b>470,77 €</b>
		Manta protección 550° C - Rollo 50 m. x 1,5 m.	165650061550	<b>2.017,91 €</b>
		Manta protección 1100° C - 100x90 cm.	1065091	<b>97,85 €</b>

Página	Sección	Descripción	Referencia	P.V.P.
<b>148</b>		Manta protección 1100° C - 200x90 cm.	10650910	<b>163,08 €</b>
		Manta protección 1100° C - 90x300 cm.	10565093	<b>245,09 €</b>
		Manta protección 1100° C - Rollo 50 m. x 0.9 m.	105650090950	<b>3.364,50 €</b>
<b>149</b>	Cortinas	Cortina roja 140x160 cm. Tono 4	1061516	<b>48,71 €</b>
		Cortina roja 140x180 cm. Tono 4	1061518	<b>51,55 €</b>
		Cortina rojo 140x200 cm. Tono 4	1061520	<b>56,32 €</b>
		Cortina verde 9 140x160 cm. Tono 9	1061916	<b>48,71 €</b>
		Cortina verde 9 140x180 cm. Tono 9	1061918	<b>51,55 €</b>
		Cortina verde 9 140x200 cm. Tono 9	1061920	<b>56,32 €</b>
		Cortina transparente 140x160 cm.	1061016	<b>59,65 €</b>
		Cortina transparente 140x180 cm.	1061018	<b>65,11 €</b>
		Cortina transparente 140x200 cm.	1061020	<b>70,55 €</b>
	Estructuras para cortinas	Estructura 140 cm. con cortina verde	100363919	<b>214,07 €</b>
		Estructura 140 cm. con cortina roja	100363915	<b>214,07 €</b>
		Estructura 200 cm. con cortina verde	100363929	<b>238,66 €</b>
Estructura 200 cm. con cortina roja		100363925	<b>238,66 €</b>	





## ESMERILADORAS - LIJADORAS - PULIDORAS - ACCESORIOS



Máquinas Superlema y Accesorios

Página	Sección	Descripción	Referencia	P.V.P.
<b>Gama profesional SuperLema</b>				
<b>152</b>	Esmeriladoras	<b>Esmeriladora NSLEM-05 - 0,50cv</b>	82800000	<b>1.006,95 €</b>
		Columna Nº 8	94800000	<b>374,66 €</b>
		Aspirador AVM-02 con saco, tubos y abrazadera	96780000	<b>1.450,61 €</b>
		Muela 175x20x20 mm. Gr. 60	890014	<b>72,74 €</b>
		<b>Esmeriladora NSLE-1 - 2800 rpm.</b>	81200000	<b>1.030,28 €</b>
		Aspirador AV-05 con saco y tubos	96380000	<b>1.522,10 €</b>
<b>153</b>		Muela 200x30x20 mm. Gr. 60	890020	<b>101,93 €</b>
	Esmeriladora	<b>Esmeriladora E-1 2.800 rpm. - Eco con columna</b>	80611000	<b>1.043,01 €</b>
		Columna Nº 8	94800000	<b>374,66 €</b>
		Aspirador AV-05 con saco y tubos	96380000	<b>1.522,10 €</b>
		Muela 200x30x20 mm. Gr.60	890020	<b>101,93 €</b>
	Pulidora	<b>Pulidora P-1 2.800 rpm. - Eco con columna</b>	83511000	<b>953,81 €</b>
<b>154</b>		Disco pulir 250x30 con centro	890064	<b>117,03 €</b>
	Lijadoras	<b>Lijadora b-1 2.800 rpm. - Eco con columna</b>	86711000	<b>1.958,01 €</b>
		Columna Nº 8	94800000	<b>374,66 €</b>
		Banda lija 1.750x50 mm. Gr.60	890351	<b>22,96 €</b>
		Aspirador AV-05 con saco y tubos	96380000	<b>1.522,10 €</b>
		<b>Lijadora D-1 2.800 rpm. - Eco con columna</b>	87511000	<b>1.511,99 €</b>
<b>155</b>		Disco lija Ø 250 Gr. 60	890232	<b>16,59 €</b>
	Electromecánicas	<b>Lijadora B-1 2.800r pm. - Eco con columna</b>	87011000	<b>1.530,75 €</b>
		Columna Nº 8	94800000	<b>374,66 €</b>
		Banda lija 925x100 Gr. 60	890311	<b>22,96 €</b>
<b>156</b>		Aspirador AV-05 con saco y tubos	96380000	<b>1.522,10 €</b>
	Electromecánicas	<b>Esmeriladora E-2 2800 rpm. - Trifásica</b>	80700000	<b>2.426,62 €</b>
		Columna Nº 4	95500000	<b>421,45 €</b>
		Aspirador AV-05 con saco y tubos	96380000	<b>1.522,10 €</b>
		Muela 250x40x25 mm. Gr. 60	890026	<b>190,21 €</b>
<b>157</b>		<b>Esmeriladora e-1 - 1.450 rpm.</b>	81700000	<b>2.551,38 €</b>
	Pulidora	<b>Pulidora P-2 2.800 rpm. - Trifásica</b>	83600000	<b>2.532,67 €</b>
		Columna Nº 4	95500000	<b>421,45 €</b>
		Aspirador AV-05 con saco y tubos	96380000	<b>1.522,10 €</b>
<b>158</b>		Disco pulir 250x30 con centro	890064	<b>117,03 €</b>
	Accesorios Modulema	<b>Conjunto motor modulema</b>	86850100	<b>2.120,95 €</b>
		Columna Nº 4	95500000	<b>421,45 €</b>
	Aspirador AV-05 con saco y tubos	96380000	<b>1.522,10 €</b>	

Página	Sección	Descripción	Referencia	P.V.P.
158	Accesorios Modulema	Muela 250x40x25 mm. Gr. 60	890026	190,21 €
		Disco pulir 250x30 con centro	890064	117,03 €
		Banda lija 1.280x125 Gr. 60	890331	22,96 €
		Banda lija 2.000x75 mm. Gr. 60	890371	22,96 €
159		Brazo completo b-2 lado dcha.	86800400	1.112,73 €
		Brazo completo b-2 lado izdo.	87300400	1.112,73 €
		Defensa E-2 izda modulema	80750400	353,45 €
		Defensa E-2 dcha modulema	80750500	353,45 €
		Brazo completo B-2 izdo.	86400400	1.188,86 €
		Brazo completo B-2 dcho.	86400500	1.188,86 €
		Defensa P-2 izda. Modulema	83550024	248,90 €
		Defensa P-2 dcha. Modulema	83550029	248,90 €
160	Aspiradores SuperLema	Aspirador AVM-02 con saco, tubos y abrazadera	96780000	1.450,61 €
		Aspirador AV-05 con saco y tubos	96380000	1.522,10 €
		Aspirador AV-1 con saco y tubos	96480000	1.849,85 €
161	Columnas SuperLema	Columna N° 4	95500000	421,45 €
		Columna N° 8	94800000	374,66 €
	Consumibles	Muela 175x20x20 mm. Gr. 60	890014	72,74 €
		Muela 200x30x20 mm. Gr. 60	890020	101,93 €
		Muela 250x40x25 mm. Gr. 60	890026	190,21 €
		Banda lija 1.750x50mm. Gr. 60	890351	22,96 €
		Banda lija 925x100 Gr. 60	890311	22,96 €
		Banda lija 1.280x125 Gr. 60	890331	22,96 €
Banda lija 2.000x75mm. Gr. 60	890371	22,96 €		
162	BricoLema	<b>Esmeriladora monofásica 2 muelas 150 mm. 400w</b>	828400EE	171,68 €
		<b>Esmeriladora monofásica 2 muelas 200 mm. 550w</b>	828550EE	198,72 €
163	BricoLema	<b>Esmeriladora-pulidora monofásica 150 mm. 450w</b>	828450EP	183,90 €
		<b>Esmeriladora-lijadora monofásica 150 mm. 450w</b>	828450EL	206,13 €

## Complementos

Página	Sección	Descripción	Referencia	P.V.P.
<b>COMPLEMENTOS</b>				
168	Complemento de corte	<b>Máquina oxi-corte lineal completa</b>	70748201	1.241,38 €
172	Complementos de limpieza	<b>Gala cleaner BASIC - limpieza de inox</b>	52500000	1.185,24 €
		<b>Gala cleaner 800 - limpieza de inox</b>	52800000	1.897,40 €

### Consúltanos por los tractores para automatización

Tractores de soldadura automotrices, con o sin batería para la realización de soldaduras continuas, o a intervalos, con posibilidad de grabación de "Jobs" en algunos modelos.





# Algunos de los servicios Gala Gar

**CONTRATA**  
nuestro **SERVICIO** de  
**Mantenimiento Preventivo**

**+ DURABILIDAD + RENTABILIDAD !!**

Realizado sólo por  
**Personal Técnico Autorizado**  
Lo mejor para tu equipo



**SERVICIO** de  
**Calibración o verificación**  
de **EQUIPOS**

Necesario para el cumplimiento  
de la normativa vigente

Realizado sólo por  
**Personal Técnico Autorizado**



**ALQUILER**  
de **EQUIPOS**

Amplia gama de equipos para cubrir  
todos los procesos de soldadura o corte

Desde 30 días, renovable por semanas  
Se incluyen los accesorios





c/ Jaime Ferrán, 19 - Polígono Cogullada  
50014 ZARAGOZA - Tel.: (+34) 976 47 34 10

Síguenos en:



Datos del Distribuidor

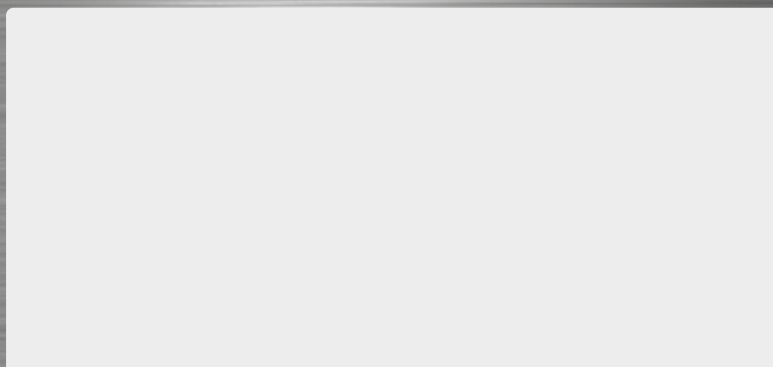

## Política de precios Gala Gar

Tarifa vigente a partir de Abril de 2024

Los precios publicados (PVP, PVPR y Ofertas) podrán ser modificados al estar afectados por cambios al alza de las siguientes variables:

*Inflación en España / Cambio Dólar/Euro*

*Coste o falta de materias primas*

*Coste de transporte / Combustible / Energía*

**Gala Gar se reserva el cambio de los mismos, prevaleciendo siempre el último publicado en [www.galagar.com](http://www.galagar.com)**

**En caso de rotura de stock de alguno de los artículos, el precio a aplicar será el publicado en nuestra web, pudiendo diferir del precio anterior de Tarifa o revista.**

**Los pedidos recibidos de artículos sin stock quedan anulados y se volverán a proponer con los nuevos precios, una vez aceptados tendrán prioridad de servicio.**